



SSC CHSL 2022-23



REASONING

ALPHABET SERIES

BY MANDEEP MAHENDRAS

(((•))) **LIVE** | 05:30 PM





SSC CHSL (10+2) 2022



M Shabir 1 day ago

Last question:a

👍 🗨️ Reply



Arpit Sharma 1 day ago

Homework answer swimming

👍 🗨️ Reply

▼ • 1 reply

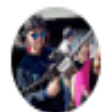

Shivam Verma 1 day ago 1 subscribers

My raw score in PET is 75.25 but it reduced to 74.299 marks due to normalization...I m living here in Nepal n.p.and still prepare for Indian govt.service IN only way to study is from Mahendras YouTube ..even UPSSSC website I can't open due to website restriction..but still want to join Indian service so that can come India with full dignity n respect..JAI HIND 😊 IN

👍 🗨️ Reply



Suruchi Jha 1 day ago

Home work answer option C thankyou sir 🙏

👍 🗨️ Reply



VIJAY YADAV ALLAHABADI 1 day ago 2 subscribers



👍 🗨️ Reply



Indu Kumari 1 day ago

A option sir

👍 🗨️ Reply



Subhamoy Ghosh 4 hours ago

Hw ans b- Swimming

👍 🗨️ Reply



Surbhi Sinha 1 day ago 4 subscribers

Homework question answer 🙏 option ccccc

👍 🗨️ Reply



Puspranjan singh 1 day ago 1 subscribers

Swming

👍 🗨️ Reply



Zikra Yasmeeen 1 day ago

Option B

👍 🗨️ Reply



SSC CHSL (10+2) 2022

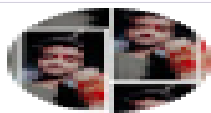

Satyam Jha 1 day ago **2 subscribers**

Swimming



Reply



• 1 reply



Pragyan samal 1 hour ago

B



Reply



@kattar hindu 1 day ago

Swimming



Reply



• 1 reply



Ravi Patel 1 day ago **4 subscribers**

B



1



Reply



• 1 reply



SSC CHSL (10+2) 2022



- Select the option that is related to the third word in the same way as the second word is related to the first word.
- उस विकल्प का चयन करें जो तीसरे शब्द से उसी प्रकार संबंधित है जैसे दूसरा शब्द पहले शब्द से संबंधित है।
- Kick : Football : : Backstroke : ?



- A. Weight lifting
- B. Swimming
- C. Cricket
- D. Polo



SSC CHSL (10+2) 2022



• If $1!9 = 20$, $9!5 = 28$ and $5!5 = 20$, then find the value of $7!3 = ?$

• यदि $1!9 = 20$, $9!5 = 28$ और $5!5 = 20$, तो $7!3 = ?$ का मान ज्ञात कीजिए।

1+9

$$10 \times 2 = 20$$

$$14 \times 2 = 28$$

$$10 \times 2 = 20$$

$$10 \times 2 = 20$$

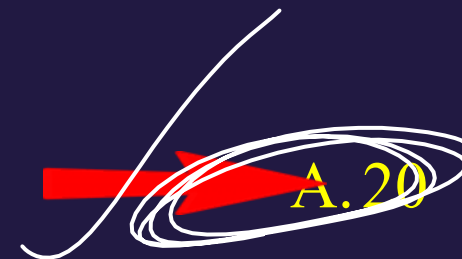

B. 15

C. 22

D. 24



SSC CHSL (10+2) 2022



A word is represented by only one set of numbers as given in any one of the alternatives. The sets of numbers given in the alternatives are represented by two classes of alphabets as shown in the given two matrices. The columns and rows of Matrix-I are numbered from 0 to 4 and that of Matrix-II are numbered from 5 to 9. A letter from these matrices can be represented first by its row and next by its column, for example 'C' can be represented by 30, 43 etc and 'S' can be represented by 86, 97 etc. Similarly, you have to identify the set for the word 'VOLT'.

एक शब्द केवल एक संख्या-समूह द्वारा दर्शाया गया है, जैसा कि विकल्पों में से किसी एक में दिया गया है। विकल्पों में दिए गए संख्या-समूह अक्षरों के दो वर्गों द्वारा दर्शाए गए हैं, जैसा कि दिए गए दो आव्यूहों में है। आव्यूह-I के स्तम्भ और पंक्ति की संख्या 0 से 4 और आव्यूह-II की 5 से 9 है। इन आव्यूहों से एक अक्षर को पहले उसकी पंक्ति और बाद में स्तम्भ संख्या द्वारा दर्शाया जा सकता है। उदाहरण के लिए 'C' को 30, 43 आदि द्वारा दर्शाया जा सकता है तथा 'S' को 86, 97 आदि द्वारा दर्शाया जा सकता है। इसी तरह से आपको प्रश्न में दिए शब्द 'VOLT' के लिए समूह को पहचानना है।

Matrix I आव्यूह - I					
	0	1	2	3	4
0	A	F	B	I	M
1	F	C	J	C	B
2	G	G	F	F	F
3	C	L	E	J	B
4	K	A	M	C	E

Matrix II आव्यूह - II					
	5	6	7	8	9
5	V	U	X	Q	X
6	T	V	V	Q	X
7	W	Y	T	X	W
8	Z	S	N	Z	T
9	N	O	S	N	X



VOLT=?

Column



- A. 67,96,31,65
- ~~B. 20,89,14,59~~
- ~~C. 43,58,31,65~~
- ~~D. 30,57,30,68~~

55



SSC CHSL (10+2) 2022



- Which letter will be 7th to the left of 22nd from the left in the English alphabet?
- अंग्रेजी वर्णमाला में कौन-सा अक्षर बाएँ से 22वें के बाएँ 7वाँ होगा ?

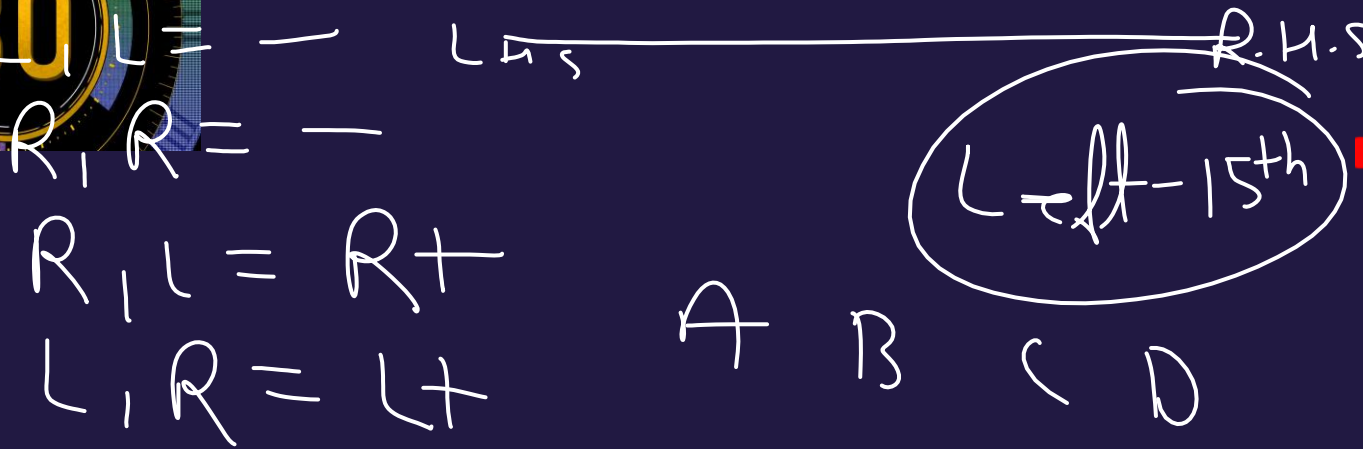
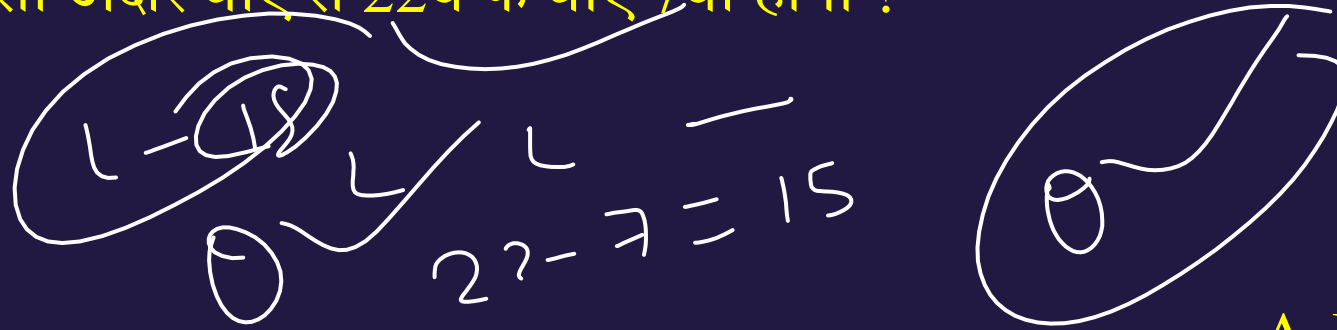

A.M

B.N

C.O

D. None of these



SSC CHSL (10+2) 2022



- If the first half or I step is written in the reverse order, then which letter will be 9th to the right of the 8th letter from the left?
- यदि पहले आधे या पहले चरण को उल्टे क्रम में लिखा जाता है, तो कौन सा अक्षर बाएं से आठवें अक्षर के दायें से नौवां होगा?

• ABCDEFGHIJKLMNOPQRSTUVWXYZ



L

R

+

8+9

L-17

A. P

B. Q

C. D

D. None of these



SSC CHSL (10+2) 2022



- If the latter are written in the reverse order, then which letter will be 4th to the left of the 25th letter from the left?
- अगर उत्तरार्द्ध को उल्टे क्रम में लिखा जाता है, तो बाएँ से 25वें अक्षर के बाएँ 4था अक्षर कौन-सा होगा ?

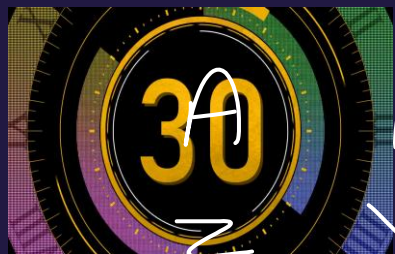

A B C D E F G H I J K L M
Z Y X W V U T S

A. T

B. S

C. R

D. U





SSC CHSL (10+2) 2022

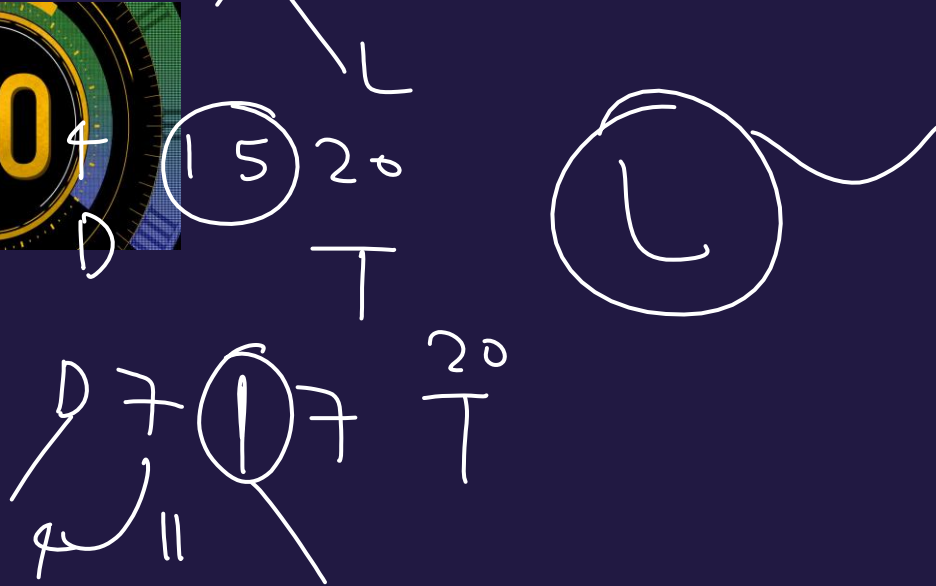

- Which letter will be between the 4th letter from the left and the 7th letter from the right in the given alphabet?
- दिये गये वर्णमाला में बाएँ से 4था अक्षर एवं दाहिने से 7वाँ अक्षर के मध्य कौन-सा अक्षर होगा ?

• ABCDEFGHIJKLMNOPQRSTUVWXYZ



-  A.L
- B.M
- C.I
- D.P



SSC CHSL (10+2) 2022



• JAF, JEF, JIF, JOF, ?
// // // //



A E I O U

- ~~A. PIG~~
- ~~B. PET~~
- C. JUF**
- ~~D. POT~~



SSC CHSL (10+2) 2022



$\underline{y}xx\underline{y} \quad \underline{y}x \quad \underline{x} \quad \underline{y}y \quad \underline{xy} \quad \underline{y} \quad \underline{xyy}$



y

- ~~A. xxxyy~~
- ~~B. yxyxy~~
- C. yyxxy**
- ~~D. yyyxx~~



SSC CHSL (10+2) 2022



- If each vowel is dropped from the given series, then what will be the middle letter of the series?
- यदि दी गई श्रृंखला से प्रत्येक स्वर को हटा दिया जाय तो श्रृंखला का बीच वाला अक्षर कौन-सा होगा ?

ABCDEF GHIJKL MN OPQRSTU VWXYZ



A. M

→ B. N

C. P

D. Q



SSC CHSL (10+2) 2022



• WXCD, UVEF, STGH, QRIJ, ?



- A. QPKI
- ~~B. AYBZ~~
- ~~C. JIRQ~~
- ~~D. LRMS~~



SSC CHSL (10+2) 2022



• x _ p z y _ _ pzy _ _ pzy



~~A. xyyyzz~~

~~B. xyzyzy~~

~~C. yxzyxy~~

D. yzxyxy



SSC CHSL (10+2) 2022



• x y xy x y x y x y xy

xy y



x y x y x x

- ~~A. xyuyx~~
- B. xyxyx**
- ~~C. yxxyy~~
- ~~D. yuxyx~~



SSC CHSL (10+2) 2022



• FU, KP, PK, ?

Handwritten diagram showing the letter positions: FU (6, 11), KP (11, 16), PK (16, 21), and UF (21, 6). Brackets connect the letters in the sequence, and the pair UF is circled.



- A. UG
- B. UF**
- ~~C. GS~~
- ~~D. VR~~



SSC CHSL (10+2) 2022



- APK, BQL, CRM, DSN,



ET



- ~~A. TEO~~
- B. ETO**
- ~~C. EOT~~
- ~~D. TOE~~



SSC CHSL (10+2) 2022



• $x \neq y \neq x \neq y \neq x \neq y \neq x \neq y$

yyx



- ~~A. хухху~~
- ~~B. хууху~~
- ~~C. ххуух~~
- D. уухуу**



SSC CHSL (10+2) 2022



- Which letter will be the 7th to the left of the 18th letter from the left in the reverse order of the English alphabet?
- अंग्रेजी वर्णमाला के विपरीत क्रम में बाएँ से 18वें अक्षर के बायीं ओर 7वाँ अक्षर कौन-सा होगा ?



A. Q

→ B. P

C. R

D. O



SSC CHSL (10+2) 2022



- Which letter is seventh from left of 16th from right in English alphabet?
- अंग्रेजी वर्णमाला में दायें से 16वें के बायें से सातवाँ अक्षर कौन सा है?

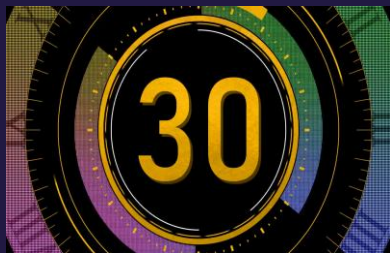

- A. D
- B. W
- C. R
- D. E



SSC CHSL (10+2) 2022



- Which letter is 5th at right of 12 from right?(If English alphabet is written in reverse order then-)
- कौन सा अक्षर दायें से 12 के दायें 5वां है?

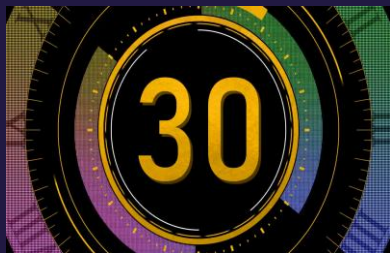

A. Q

B. P

C. G

D. R

