



SSC CGL/CPO/CHSL/STENO

GS

NEW PATTERN पर आधारित

TARGET 25/25

PREVIOUS YEAR PAPER

अब GS होगी और भी ज्यादा आसान

100% SELECTION

DAY-15

LIVE | 01:00 PM

By Ashutosh Mahendras





UPCOMING ONLINE BATCHES

October 2022

12 OCT 2022

10:30 AM to 12:30 PM

BANK ONLINE LIVE CLASS

07:30 PM to 09:30 PM

SSC ONLINE LIVE CLASS

BILINGUAL

19 OCT 2022

03:00 PM to 05:00 PM

BANK ONLINE LIVE CLASS

10:30 AM to 12:30 PM

SSC ONLINE LIVE CLASS

BILINGUAL

26 OCT 2022

08:00 AM to 10:00 AM

BANK ONLINE LIVE CLASS

05:30 PM to 07:30 PM

SSC ONLINE LIVE CLASS

BILINGUAL

12 OCT 2022

04:15 PM to 06:15 PM

BANK ONLINE LIVE CLASS

BENGALI+ENGLISH

08:30 PM to 09:30 PM

CCC ONLINE COURSE

BILINGUAL

19 OCT 2022

06:00 PM to 07:00 PM

CCC ONLINE COURSE

BILINGUAL

26 OCT 2022

06:30 PM to 08:30 PM

BANK ONLINE LIVE CLASS

BENGALI+ENGLISH



www.mahendras.org •  7052477777/7052577777



TARGET GS- 25/25

H/w Q. Kidney stones are composed of _____.

गुर्दे की पथरी _____ से बनी होती है।

S.S.C. ऑनलाइन CHSL (T-I) 1 फरवरी, 2017 (1- पार्ली)

- (a) Calcium Oxalate / कैल्शियम ऑक्जलेट
- (b) Sodium Chloride / सोडियम क्लोराइड
- (c) Magnesium Nitrate / मैग्नीशियम नाइट्रेट
- (d) Calcium Bicarbonate / कैल्शियम बाइकार्बोनेट



Kidney stones

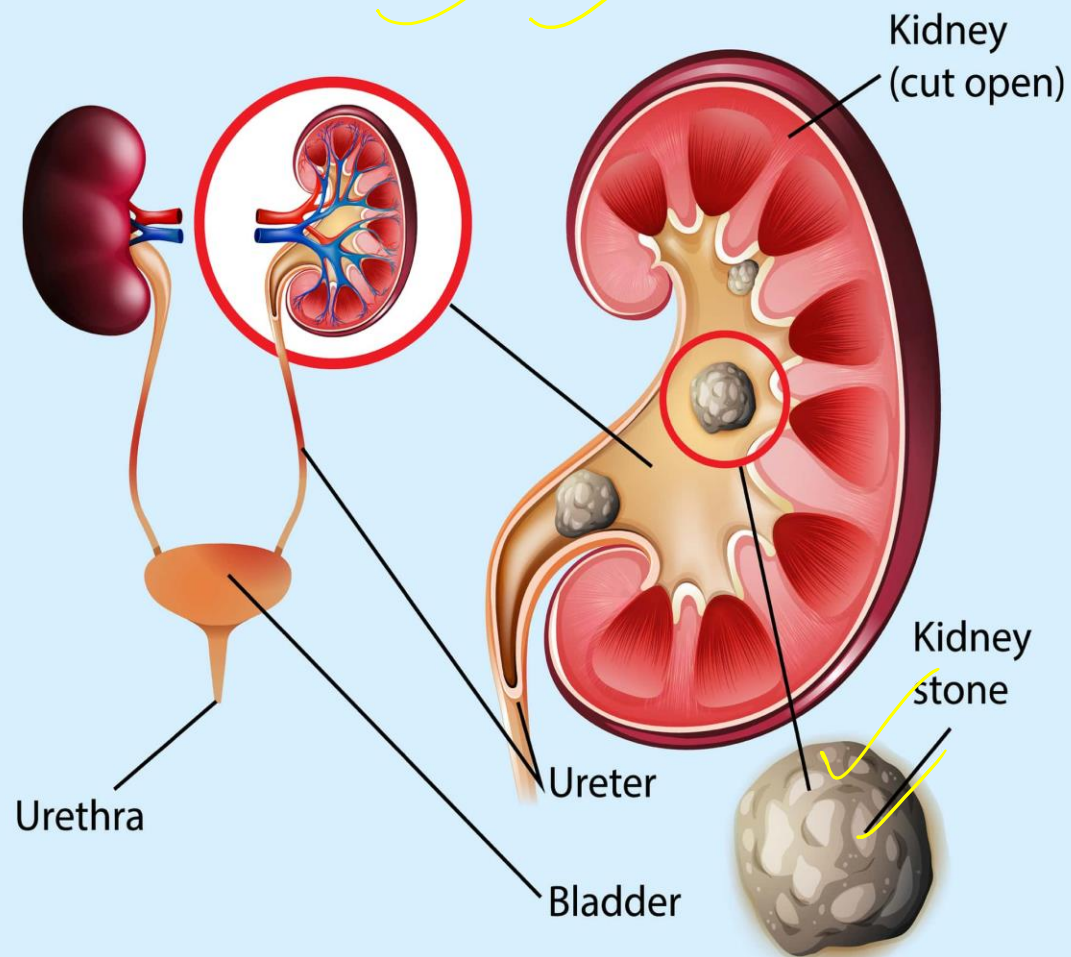

- मूत्र में क्रिस्टल बनाने वाले पदार्थ जैसे कैल्शियम ऑक्जलेट, यूरिक एसिड आदि की मात्रा बढ़ने से गुर्दे की पथरी (Kidney stones) बनने की संभावना अधिक होती है। गुर्दे की पथरी मुख्यतः कैल्शियम ऑक्जलेट की बनी होती है।
- Kidney stones are more likely to form due to increased amount of crystal forming substances like calcium oxalate, uric acid etc. in urine. Kidney stones are mainly made of calcium oxalate.



GADAR 2 14 hours ago

Homework ans calcium oxalate supeb session sir 🙌🙌🙌👍

👍 🗨️ REPLY

▼ 🚫 • 1 REPLY



Farooqui 21 hours ago

Calcium oxilate

👍 🗨️ REPLY

▼ 1 REPLY



Arun 18 hours ago

HW is Calcium Oxalate
nice session sir
thank you sir

👍 🗨️ REPLY

▼ 🚫 • 1 REPLY



Anupa Kerketta 17 hours ago

Hw ans Calcium Oxalate
Thank you sir

👍 🗨️ REPLY

▼ 🚫 • 1 REPLY



anu sharma 16 hours ago

Calcium oxalate

👍 🗨️ REPLY

▼ 🚫 • 1 REPLY



Surbhi Sinha 21 hours ago

Calcium oxalate 🐦🐦🐦🐦🐦🐦

👍 🗨️ REPLY

▼ 🚫 • 1 REPLY



Bishnu 21 hours ago

Calcium and oxalate

👍 🗨️ REPLY

▼ 🚫 • 1 REPLY



Priyanka Rohini 16 hours ago

Calcium oxalate

👍 🗨️ REPLY

▼ 🚫 • 1 REPLY



Raju THAKUR 20 hours ago

Calcium oxalate



Pragya Chaubey 21 hours ago

Calcium oxalate

👍 🗨️ REPLY



TARGET GS- 25/25

पिछले वर्षों के प्रश्न

Previous Year Questions

Set-15



TARGET GS- 25/25

Q.1 Ruqaiya Sultan Begum was the wife of which Mughal Ruler?

रुकैया सुल्तान बेगम किस मुगल शासक की पत्नी थी?

- ~~(a) Humayun/हुमायूँ~~
- ~~(b) Jahangir/जहांगीर~~
- ~~(c) Akbar/अकबर~~
- (d) Shah Jahan/शाहजहाँ



TARGET GS- 25/25

- Ruqaiya Sultan Begum was the first wife of Mughal Emperor Akbar. She was Empress consort of the Mughal Empire from 1557 to 1605. Ruqaiya was a first cousin of her husband, and was a Mughal princess by birth. Her father, Hindal Mirza, was the youngest brother of Akbar's father Humayun.

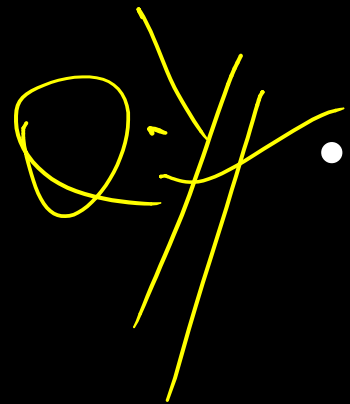

- रुकैया सुल्तान बेगम मुगल बादशाह अकबर की पहली पत्नी थीं।
वह 1557 से 1605 तक मुगल साम्राज्य की महारानी पत्नी थीं।
रुकैया उनके पति की पहली चचेरी बहन थीं, और जन्म से एक
मुगल राजकुमारी थीं। उनके पिता, हिंडल मिर्जा, अकबर के पिता
हुमायूँ के सबसे छोटे भाई थे।



TARGET GS- 25/25

Q.2 Areas of which of the following current states did not come under control of Vijayanagar emperor Krishnadeva Raya?





निम्नलिखित में से किस वर्तमान राज्य के क्षेत्र विजयनगर सम्राट कृष्णदेव राय के नियंत्रण में नहीं आए?

- a) Kerala/केरल
- b) Tamil Nadu/तमिलनाडु
- c) Odisha/उड़ीसा
- ~~d) Maharashtra/महाराष्ट्र~~

VIJAYANAGARA EMPIRE

1446 - 1520



-  Vijayanagara Empire
-  Capital city
-  Major Cities
-  Current Country Boundaries



TARGET GS- 25/25

Q2 / Q3

- विजयनगर सम्राट कृष्णदेव राय (1509-1529) एक राजनेता, प्रशासक और कला के संरक्षक थे। उन्होंने आधुनिक आंध्र प्रदेश, कर्नाटक, तमिलनाडु, केरल और ओडिशा के कुछ हिस्सों को अपने नियंत्रण में लाकर लगभग दक्षिण भारत को एकजुट किया।
- Vijayanagar emperor Krishnadeva Raya (1509-1529) was a statesman, administrator and patron of arts. He united almost south India by bringing areas of modern Andhra Pradesh, Karnataka, Tamil Nadu, parts of Kerala and Odisha under his control.



TARGET GS- 25/25

Q.3 Who among the following was not included in the "Asta Pradhan" of Shivaji?
निम्नलिखित में से किसे शिवाजी के "अष्ट प्रधान" में शामिल नहीं किया गया था?



- a) Sumant/सुमंत
- b) Majmudar/मजमुदार
- c) Vakiyanavis/वाकियानविस
- d) Vakeel/वकील



TARGET GS- 25/25

- Ashta Pradhan: Pantpradhan or Peshwa – Prime Minister, general administration of the Empire. Amatya – Finance Minister, managing accounts of the Empire. Sacheev – Secretary, preparing royal edicts. Mantri – Interior Minister, managing internal affairs especially intelligence and espionage. Senapati – Commander-in-Chief, managing the forces and defense of the Empire. Sumant – Foreign Minister, to manage relationships with other sovereigns. Nyayadhish – Chief Justice, dispensing justice on civil and criminal matters. Panditrao – High Priest, managing internal religious matters.
- अष्ट प्रधान : पंतप्रधान या पेशवा - प्रधान मंत्री, साम्राज्य का सामान्य प्रशासन । अमात्य - वित्त मंत्री, साम्राज्य के खातों का प्रबंधन । साचेव - सचिव, शाही आदेश तैयार करना । मंत्री - आंतरिक मंत्री, आंतरिक मामलों का प्रबंधन, विशेष रूप से खुफिया और जासूसी । सेनापति - कमांडर-इन-चीफ, सेना और साम्राज्य की रक्षा का प्रबंधन । सुमंत - विदेश मंत्री, अन्य संप्रभुओं के साथ संबंधों का प्रबंधन करने के लिए । न्यायाधीश - मुख्य न्यायाधीश, दीवानी और आपराधिक मामलों पर न्याय देना । पंडितराव - उच्च पुजारी, आंतरिक धार्मिक मामलों का प्रबंधन ।



TARGET GS- 25/25

Q.4 The city of Azimabad, which was abandoned since 7th century AD was revived by Shershah Suri and thus he founded the modern ____?

अजीमाबाद शहर, जिसे 7 वीं शताब्दी ईस्वी से छोड़ दिया गया था, शेरशाह सूरी द्वारा पुनर्जीवित किया गया था और इस प्रकार उन्होंने आधुनिक ____ की स्थापना की?

a) Shergarh (Pakistan)/शेरगढ़ (पाकिस्तान)

~~b) Patna/पटना~~

c) Sasaram/सासाराम

d) Lothal/लोथल



TARGET GS- 25/25

- Azimabad was the name of modern-day Patna during the eighteenth century, prior to the British Raj. It was revived by Sher shah Suri.

- अज़ीमाबाद अठारहवीं शताब्दी के दौरान ब्रिटिश राज से पहले आधुनिक पटना का नाम था। इसे शेरशाह सूरी ने पुनर्जीवित किया था।



TARGET GS- 25/25

Q 5. In the reign of Firuz Shah Tughalq, which of the following tax was $\frac{1}{6}$ of the booty captured during war?

फिरोज शाह तुगलक के शासन काल में निम्नलिखित में से कौन सा कर युद्ध के दौरान ली गई लूट का $\frac{1}{6}$ था?

a) Kharaz/खराज़ी

~~b) Khams/खम्मस~~

c) Jaqat/जकाती

d) Zaziya/ज़ज़िया



TARGET GS- 25/25

- फ़िरोज़ शाह तुगलक कर, जिसे खॉम्स के नाम से जाना जाता है, युद्ध के दौरान पकड़ी गई लूट का $1/6$ है। यह युद्ध के दौरान पकड़ी गई चीजों पर कर लगाया जाता था।
- Firoz Shah Tughalq tax known as Khams is $1/6$ of the booty captured during war. It was taxed on the things captured during the war.



TARGET GS- 25/25

Q.6 Teak and Sal are products of which of the following type of forest?

सागौन और साल निम्नलिखित में से किस प्रकार के वन के उत्पाद हैं?

• Teak and Sal are products of tropical dry deciduous forests.

• सागौन और साल उष्णकटिबंधीय शुष्क पर्णपाती वनों के उत्पाद हैं।

a) Alpine Forests/अल्पाइन वन

b) Tropical Thorn Forests/उष्णकटिबंधीय कांटेदार वन

c) Tropical Evergreen Forests/उष्णकटिबंधीय सदाबहार वन

d) Tropical dry deciduous Forest/
उष्णकटिबंधीय शुष्क पर्णपाती वन



✓ **Sal tree**



✓ **Neem tree**



✓ **Teak tree**



✓ **Shisham tree**



TARGET GS- 25/25

Q.7 Which of the following national parks is situated near Chamoli?

निम्नलिखित में से कौन सा राष्ट्रीय उद्यान चमोली के पास स्थित है?

- a) Nanda Devi National Park/नंदा देवी राष्ट्रीय उद्यान
- b) Dudhwa National Park/दुधवा राष्ट्रीय उद्यान
- c) Manas National Park/मानस राष्ट्रीय उद्यान
- d) Jim Corbett National Park/जिम कॉर्बेट नेशनल
पार्क



TARGET GS- 25/25

- Nanda Devi National Park is situated near Chamoli (Uttarakhand). It is situated around the peak of Nanda Devi (7,816 m).

- नंदा देवी राष्ट्रीय उद्यान चमोली (उत्तराखंड) के पास स्थित है। यह नंदा देवी की चोटी (7,816 मीटर) के आसपास स्थित है।

Q.3

Q.2





TARGET GS- 25/25

Q.8 Which among the following project is a joint agreement between India and Nepal?

निम्नलिखित में से कौन सी परियोजना भारत और नेपाल के बीच एक संयुक्त समझौता है?

- a) Kosi Project/कोसी परियोजना
- b) Machkund Project/मचकुंड परियोजना
- c) Koyna Project/कोयना परियोजना
- d) Mahi Project/माही परियोजना



TARGET GS- 25/25

- Kosi Project is a joint agreement between India and Nepal (1954). It is situated across the Kosi River which is also known as “Sorrow of Bihar”.

✓ कोसी परियोजना भारत और नेपाल (1954) के बीच एक संयुक्त समझौता है। यह कोसी नदी के उस पर स्थित है जिसे "बिहार का शोक" भी कहा जाता है।

Q.4

Q.3



CHINA

NEPAL

Gandaki River

Kosi River

Ganges

INDIA

BANGLADESH



TARGET GS- 25/25

Q.9 Monoculture is a distinct characteristic of which of the following?

मोनोकल्चर निम्नलिखित में से किसकी विशिष्ट विशेषता है?

- a) Shifting cultivation/स्थानांतरण की खेती
- b) Organic farming/जैविक खेती
- c) Subsistence farming/निर्वाह कृषि
- d) Commercial grain farming/वाणिज्यिक अनाज की खेती



TARGET GS- 25/25

- मोनोकल्चर (एक विस्तृत क्षेत्र में और लगातार कई वर्षों तक एक ही फसल पैदा करने या उगाने की कृषि पद्धति) वाणिज्यिक अनाज की खेती की एक विशिष्ट विशेषता है।
- Monoculture (The agricultural practice of producing or growing a single crop over a wide area and for a large number of consecutive years) is a distinct characteristic of commercial grain farming.

Q-2





TARGET GS- 25/25

Q.10 As per Census 2011, Which of the following state of India has the lowest sex-ratio?

2011 की जनगणना के अनुसार, भारत के निम्नलिखित में से किस राज्य में लिंगानुपात सबसे कम है?

a) Kerala/केरल

b) Punjab/पंजाब

c) Haryana/हरियाणा

d) Uttar Pradesh/उत्तर प्रदेश



TARGET GS- 25/25

- Haryana has the lowest sex-ratio (879) as per the census 2011.
- 2011 की जनगणना के अनुसार हरियाणा में सबसे कम लिंगानुपात (879) है।

879
900

879



TARGET GS- 25/25

Q.11 In which year, Sabarmati Ashram was established?

साबरमती आश्रम की स्थापना किस वर्ष हुई थी?

a) 1914

b) 1915

c) 1916

d) 1917



TARGET GS- 25/25

Q3/2

- साबरमती आश्रम या गांधी आश्रम (हरिजन आश्रम, या सत्याग्रह आश्रम) अहमदाबाद, गुजरात में स्थित है। यह मूल रूप से 25 मई 1915 को जीवनलाल देसाई (गांधीजी के एक बैरिस्टर और मित्र) के बंगले में स्थापित किया गया था। आश्रम को 17 जून 1917 को साबरमती नदी के तट पर एक क्षेत्र में स्थानांतरित किया गया था। यह वह स्थान था जहाँ से दांडी मार्च 12 मार्च 1930 को शुरू हुआ था।

Q4/5

- Sabarmati Ashram or Gandhi Ashram (Harijan Ashram, or Satyagraha Ashram) is located in Ahmedabad, Gujarat. It was originally established at the Bungalow of Jivanlal Desai (A barrister and friend of Gandhiji) on 25 May 1915. The ashram was relocated to an area on the banks of the river Sabarmati on 17 June 1917. It was the place from where Dandi march was started on 12 March 1930.





TARGET GS- 25/25

Q.12 Constitution of India guarantees which of the following to the states of India?

भारत का संविधान भारत के राज्यों को निम्नलिखित में से किसकी गारंटी देता है?

अलग

- a) Territorial Integrity/क्षेत्रीय अखंडता
- b) Sovereignty/संप्रभुता
- c) Right to secede from Union/संघ से अलग होने का अधिकार
- d) None of them/इनमें से कोई भी नहीं



TARGET GS- 25/25

- The Constitution of India does not guarantee any of the above to the states.

• भारत का संविधान राज्यों को उपरोक्त में से किसी की गारंटी नहीं देता है।



TARGET GS- 25/25

Q.13 Which among the following is the constitutional body appointed by the president, every five years to review centre-state financial relationships?

निम्नलिखित में से कौन सा संवैधानिक निकाय है जिसे राष्ट्रपति द्वारा हर पांच साल में केंद्र-राज्य वित्तीय संबंधों की समीक्षा के लिए नियुक्त किया जाता है?

- a) Finance Commission/वित्त आयोग
- b) Inter State Commission/अंतर राज्य आयोग
- c) Inter State Council/अंतर राज्य परिषद
- d) Zonal Council/आंचलिक परिषद



TARGET GS- 25/25

- भारत के वित्त आयोग की स्थापना संविधान के अनुच्छेद 280 के अनुसार भारत के राष्ट्रपति द्वारा की जाती है।
- Finance Commission of India is established by President of India as per Article 280 of the constitution.

Q-2

Q-3



TARGET GS- 25/25

Q.14 Supreme Court has declared Right to Privacy as fundamental right under which article of Constitution of India?

सुप्रीम कोर्ट ने भारत के संविधान के किस अनुच्छेद के तहत निजता के अधिकार को मौलिक अधिकार घोषित किया है?

a) Article 18/अनुच्छेद 18

b) Article 19/अनुच्छेद 19

c) Article 20/अनुच्छेद 20

d) Article 21/अनुच्छेद 21



TARGET GS- 25/25

- On 24 August 2017, a nine-judge bench of the Supreme Court headed by Chief Justice J S Khehar, ruled that the right to privacy is protected as an intrinsic part of the right to life and personal liberty under Article 21 and as a part of the freedoms guaranteed by Part III of the Constitution.
- 24 अगस्त 2017 को, मुख्य न्यायाधीश जे एस खेहर की अध्यक्षता वाली सर्वोच्च न्यायालय की नौ-न्यायाधीशों की पीठ ने फैसला सुनाया कि निजता का अधिकार अनुच्छेद 21 के तहत जीवन और व्यक्तिगत स्वतंत्रता के अधिकार के एक आंतरिक हिस्से के रूप में और संविधान के भाग III द्वारा गारंटीकृत स्वतंत्रता के रूप में संरक्षित है।



TARGET GS- 25/25

Q.15 Which of the following Constitutional Amendment Acts reduced the voting age from 21 years to 18 years?

निम्नलिखित में से किस संवैधानिक संशोधन अधिनियम ने मतदान की आयु को 21 वर्ष से घटाकर 18 वर्ष कर दिया?

a) 42nd/42 वें

b) 44th/44 वें

c) 46th/46 वीं

d) 61st/61 वें



TARGET GS- 25/25

- 1989 के इकसठवें संवैधानिक संशोधन अधिनियम ने लोकसभा और राज्य विधानसभा चुनावों के लिए मतदान की आयु 21 वर्ष से घटाकर 18 वर्ष कर दी।
- The sixty-First Constitutional Amendment Act of 1989 reduced the voting age from 21 years to 18 years for the Lok Sabha and State Legislative Assembly elections.



TARGET GS- 25/25

Q.16 Deficiency of Thiamine results in _____.

थायमिन की कमी से _____ होता है।

S.S.C. ऑनलाइन CHSL (T-I) 16 अक्टूबर, 2020 (II पाली)



- (a) Rickets / रिकेट्स
- (b) Pellagra / पेलाग्रा
- (c) Scurvy / स्कर्वी
- (d) Beriberi / बेरीबेरी



TARGET GS- 25/25

- थायामिन (Thiamin) को विटामिन B₁ भी कहते हैं। विटामिन B₁ (Thiamin) की कमी से मनुष्यों में बेरी-बेरी नामक रोग हो जाता है। इसके कारण व्यक्ति अत्यंत कमजोरी महसूस करता है। इसके कारण मस्तिष्क, हृदय आदि की क्रिया शिथिल पड़ जाती है। तंत्रिका तंत्र कमजोर पड़ता है।
- Thiamin is also called vitamin B₁. Deficiency of Vitamin B₁ (Thiamin) causes a disease called Beri-Beri in humans. Due to this the person feels very weak. Due to this the functioning of the brain, heart etc. The nervous system weakens.