



# IBPS/ BANK/ LIC AAO 2023



## REASONING

# BLOOD RELATION

## ( HIGH LEVEL )

सारे प्रश्न अब आसान तरीके से

(((•))) **LIVE** | **09:00 AM**

**BY KULDEEP MAHENDRAS**





# UPCOMING ONLINE BATCHES

## February 2023

**08 FEB 2023**

**03:00 PM to 05:00 PM**

**SSC ONLINE LIVE CLASS**

**BILINGUAL**

**15 FEB 2023**

**10:30 AM to 12:30 PM**

**BANK ONLINE LIVE CLASS**

**BILINGUAL**

**15 FEB 2023**

**06:30 PM to 08:30 PM**

**BANK ONLINE LIVE CLASS**

**English & Bengali**



[www.mahendras.org](http://www.mahendras.org) •  7052477777/7052577777



(1) **RRBs – CRP RRB-XII (Office Assistants) and CRP RRB-XII (Officers)**

<b>Preliminary Examination</b>	<b>Office Assistants and Officer Scale I :</b> 05.08.2023, 06.08.2023, 12.08.2023, 13.08.2023 and 19.08.2023.
<b>Single Examination</b>	<b>Officers Scale II &amp; III : 10.09.2023</b>
<b>Main Examination</b>	<b>Officer Scale I : 10.09.2023</b> <b>Office Assistants : 16.09.2023</b>

(2) **PSBs – CRP CLERK-XIII, CRP PO/MT-XIII & CRP SPL-XIII**

	<b>Clerks</b>	<b>Probationary Officers</b>	<b>Specialist Officers</b>
<b>Preliminary Examination</b>	26.08.2023 27.08.2023 02.09.2023	23.09.2023 30.09.2023 01.10.2023	30.12.2023 31.12.2023
<b>Main Examination</b>	07.10.2023	05.11.2023	28.01.2024





Vandana Chhattri 13 hours ago

THANK YOU SIR FOR THE AMAZING SESSION 🙏  
HW. ANS. = OPTION 2

👍 🗨️ Reply

👇 🚫 • 1 reply



Aalap 16 hours ago 7 subscribers

Amazing session 🔥

HW ANSWER: N is the aunt of T

👍 1 🗨️ Reply

👇 🚫 • 1 reply



Tanisha p 22 hours ago 1 subscribers

Thank u sir 🙏🙏

HW. Option B

👍 🗨️ Reply

👇 🚫 • 1 reply



monika kumari 22 hours ago

Bbbbbb

Thank you sir 🙏

Very amazing session 🙏🙏🙏🙏🙏🙏🙏🙏🙏

👍 🗨️ Reply

👇 🚫 • 1 reply



Nitu Maurya 8 hours ago

Hw ans opt 2

Thanku sir for amazing session 🙏

👍 🗨️ Reply



Manu Sengar 22 hours ago

Thankyou sir 🙏 home work question ka answer b 🙏

👍 🗨️ Reply

👇 🚫 • 1 reply



Riya Mandaokar 22 hours ago

Thank you sir for the session ans is  
Option b. N is aunt of T

👍 🗨️ Reply



Saurav Kumar Singh 10 hours ago 1 subscribers

samj me aa raha hai sir ji

👍 🗨️ Reply



Sarita Maurya 22 hours ago

Sir mujhe bhi add hona h live 🙏

👍 1 🗨️ Reply



Kajal Singhal 13 hours ago 3 subscribers

Home work ans option

B



Reply



• 1 reply



neha baghel 21 hours ago

Homework answer is option b N is the aunt of T



Reply



• 1 reply



Surbhi Sinha 10 hours ago 4 subscribers

N is aunt of T



Reply



• 1 reply



Zikra Yasmeen 9 hours ago

Option B



Reply



• 1 reply



MACHAVARAPU VENKATA PRATAP CHOWDARY 22 hours ago

B



Reply



Share &  
like!



IBPS / BANK / LIC AAO 2023

• LIVE at 9:00 AM

# ***BLOOD RELATION***

---

**( रक्त संबंध )**

---



# Type of Questions

**Indicating  
Form**

**Coding  
Form**

**Puzzle  
Form**

**Simple  
Blood  
Relation**

**Blood  
Relation with  
Profession**



## Points to Remember

Male +/  Female -/ 

Husband Wife relation as

+/



/-



$A^+ \sim B^-$

Spouse ( दंपति )

Son and daughter as

Sibling ( सहोदर )

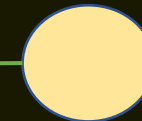
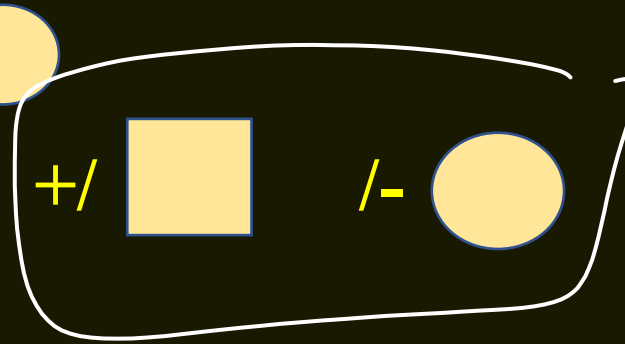

Son

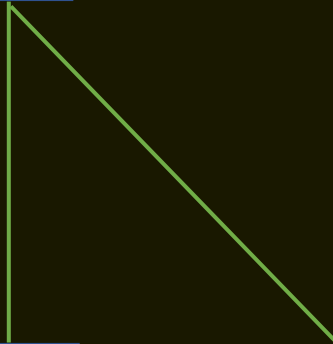

Daughter



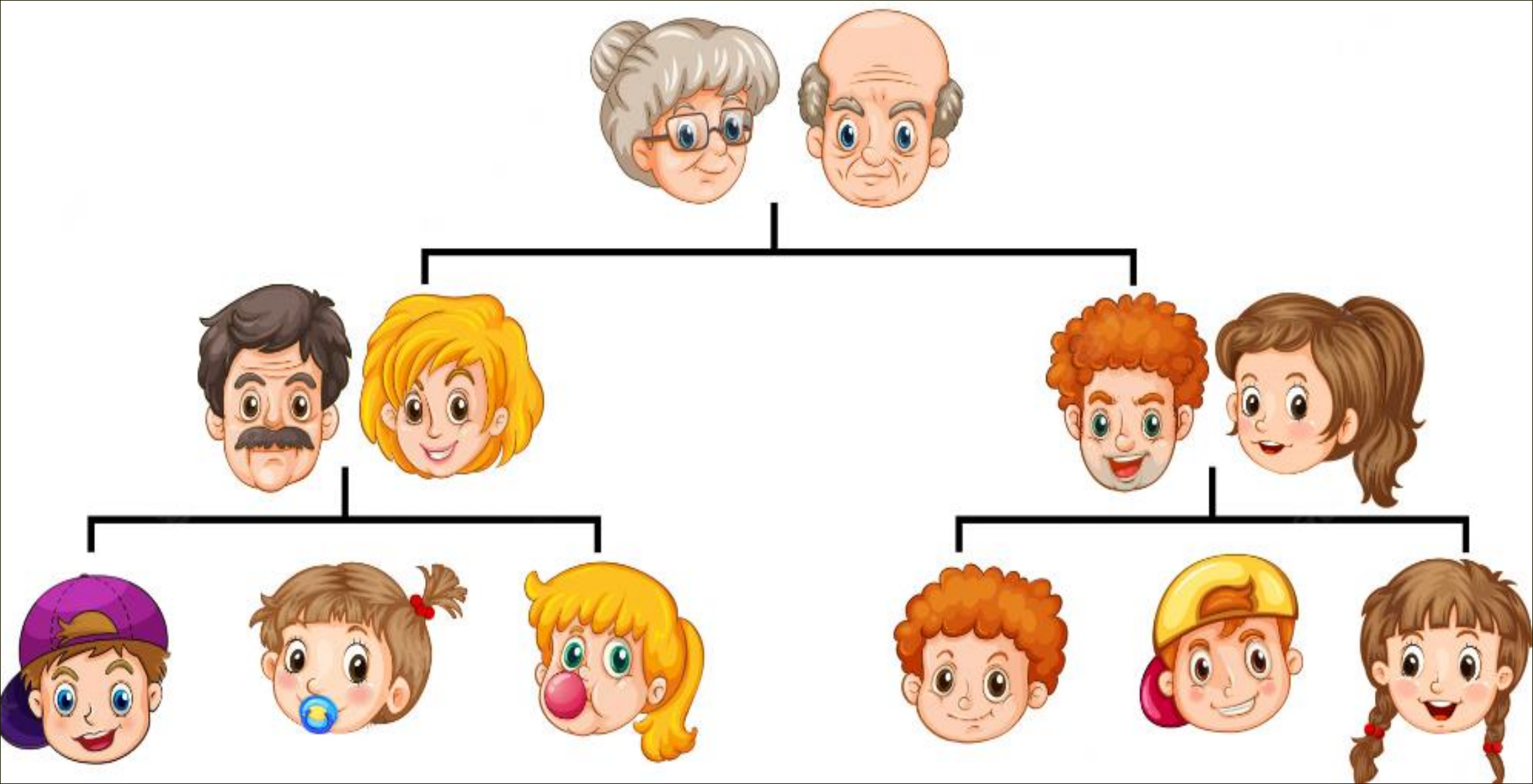

# Family Tree

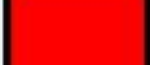
Male denoted by "+ or "

Female denoted by "- or 

**Maternal**

**Paternal**

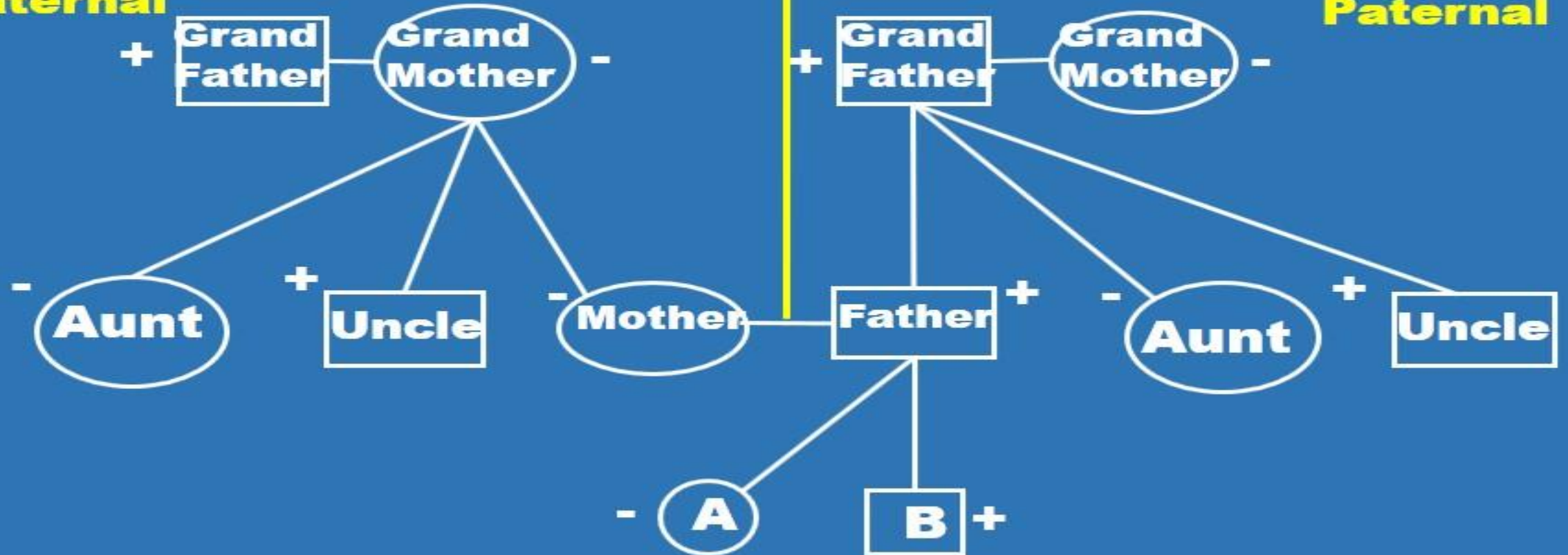

**All relations have been defined with respect to the girl 'A' and boy 'B'**



IBPS / BANK / LIC AAO 2023

● LIVE at 9:00 AM

## *Points to Remember*



IBPS / BANK / LIC AAO 2023

● LIVE at 9:00 AM

## *Points to Remember*



IBPS / BANK / LIC AAO 2023

● LIVE at 9:00 AM

## *Points to Remember*



IBPS / BANK / LIC AAO 2023

● LIVE at 9:00 AM

***CODED BLOOD***

---

***RELATION***

---

***WITHOUT PEN AND PAPER***





- P\$Q** means “P is the father of Q”. (P, Q का पिता है)
- P@Q** means “P is the mother of Q”. (P, Q की माँ है)
- P#Q** means “P is the son of Q”. (P, Q का पुत्र है)
- P&Q** means “P is the sister of Q”. (P, Q की बहन है)
- P\*Q** means “P is the wife of Q”. (P, Q की पत्नी है)

Q. - Which of the statement means A is the father in law of D?

निम्न में से कौन से कथन का अर्थ है A, D का ससुर है?

- (1) A\*B#C\$D@E X
- (2) A\$C@E#D\$B ✓
- (3) C@B#A\$D\*B X
- (4) D\$A@B\*D#E X
- (5) A@B@C&D\*E X

Male



$A+B$	means	$+ $ A is the mother of B. (A, B की माँ है)
$A-B$	means	$\bigcirc$ A is the sister of B. (A, B की बहन है)
$A*B$	means	$+ $ A is the father of B. (A, B का पिता है)
$A \div B$	means	$- $ A is the son of B. (A, B का पुत्र है)
$A=B$	means	$\bigcirc$ A is the brother of B. (A, B का भाई है)
$A \neq B$	means	$- $ A is the daughter of B. (A, B की बेटी है)

Gender  
20  
Generation

Q- Which of the following means W is the uncle of Z?

$+|$

निम्न में से कौन से कथन का अर्थ है (W) Z का अंकल है?

~~(1)  $W*A-B+Z$~~

$+| \quad \bigcirc \quad -| \quad +$

~~(2)  $W=A+B-Z$~~

$\bigcirc \quad +| \quad \bigcirc$

(3)  $W=A+B+Z$

~~(4)  $W+A+B-Z$~~

(5)  $W*A+B=Z$

$+2$  - GF/GM

$+1$  - Uncle / Aunt / Mother / Father

$\bigcirc$  - Bro / Sis / Husband / wife

$-1$  - Son / Daughter



**A\*B** means “A is the mother of B”./ "A, B की माँ है"

**A-B** means “A is the brother of B”./ "A, B का भाई है"

**A+B** means “A is the sister of B”./ "A, B की बहन है"

**A&B** means “A is the father of B”./ "A, B का पिता है"

**Q. If the expression M\*N+R&T, then which of the following is true?**

यदि अभिव्यक्ति  $M * N + R \& T$  है, तो निम्नलिखित में से कौन सा सत्य है?

~~(1) M is the father of R./M, R का पिता है।~~

~~(2) N is the aunt of T. /N, T की बुआ है।~~

~~(3) M is the grandfather of T./M, T का दादा है।~~

~~(4) T is the sister of N./T, N की बहन है।~~

~~(5) None of these./इनमें से कोई नहीं।~~

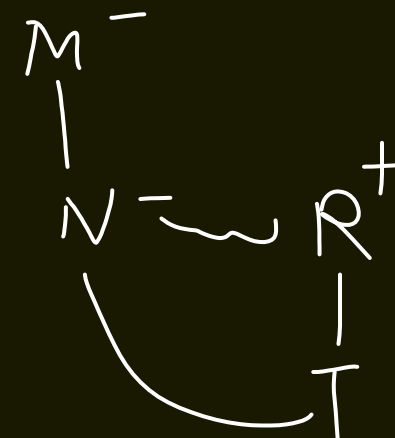



- A\*B** means "A is the mother of B". / "A, B की माँ है"
- A-B** means "A is the brother of B". / "A, B का भाई है"
- A+B** means "A is the sister of B". / "A, B की बहन है"
- A&B** means "A is the father of B". / "A, B का पिता है"

**Q. If the expression M-Q-D&F+C, then which of the following is true?**

यदि अभिव्यक्ति M-Q-D & F + C है, तो निम्नलिखित में से कौन सा सत्य है?

- (1) C is the daughter of F. / C, F की बेटी है। X
- (2) F is the niece of C. / F, C की भतीजी है। X
- (3) C is sister of F. / C, F की बहन है। X
- (4) D is father of M. / D, M का पिता है। X
- (5) None of these. / इनमें से कोई नहीं। ✓





**A\*B** means "A is the mother of B". / "A, B की माँ है"  
**A-B** means "A is the brother of B". / "A, B का भाई है"  
**A+B** means "A is the sister of B". / "A, B की बहन है"  
**A&B** means "A is the father of B". / "A, B का पिता है"

**Q. If the expression M-Q-D&F+C, then how is F related to Q and M?**

यदि अभिव्यक्ति M-Q-D & F + C है, तो F, Q और M से कैसे संबंधित है?

- (1) Daughter / बेटी
- (2) Niece / भतीजी
- (3) Sister / बहन
- (4) Father / पिता
- (5) None of these / इनमें से कोई नहीं

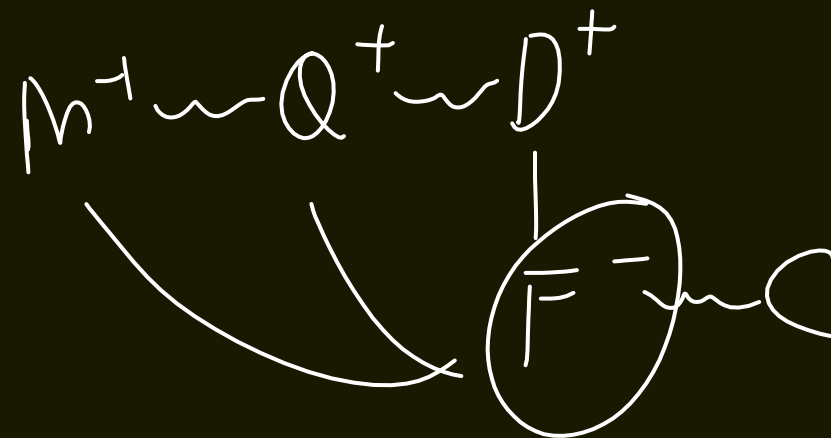



$A @ B$	means	A is the child of B. / A, B का बच्चा है
$A + B$	means	A is the parent of B. / A, B का जनक है
$A \% B$	means	A is elder to B. / A, B से बड़ा है
$A \& B$	means	A is younger to B. / A, B से छोटा है
$A \$ B$	means	A is the brother of B. / A, B का भाई है
$A * B$	means	A is the wife of B. / A, B की पत्नी है
$A \# B$	means	A is the sister in law of B. / A, B की भाभी है

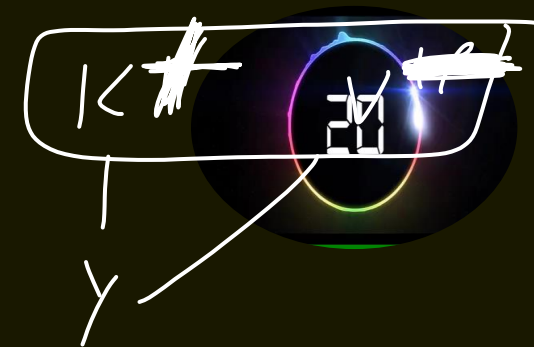

Q. If  $G * J \$ K + Y @ V \& C$  and  $V \# G$  then how K is related to Y?

यदि  $G * J \$ K + Y @ V \& C$  और  $V \# G$  है तो K, Y से कैसे संबंधित है?

(1) Father / पिता ✓

~~(2) Brother in Law / ब्रदर इन लॉ~~

~~(3) Daughter in Law / डॉटर इन लॉ~~

~~(4) Sister / बहन~~

(5) None of these / इनमें से कोई नहीं ✓





$A @ B$	means	A is the child of B. / A, B का बच्चा है
$A + B$	means	A is the parent of B. / A, B का जनक है
$A \% B$	means	A is <u>elder</u> to B. / A, B से बड़ा है
$A \& B$	means	A is <u>younger</u> to B. / A, B से छोटा है
$A \$ B$	means	A is the brother of B. / A, B का भाई है
$A * B$	means	A is the wife of B. / A, B की पत्नी है
$A \# B$	means	A is the sister in law of B. / A, B की भाभी है

 $D \& Q$  $E \% D$ 

Q. If  $X + F \$ D \& Q @ X + E \% D$ , the age of E is 25 years and age of Q is 32 years, so what can be the age of D?

यदि  $X + F \$ D \& Q @ X + E \% D$ , E की आयु 25 वर्ष और Q की आयु 32 वर्ष है, तो D की आयु क्या हो सकती है?

(1) 27 years

(2) 23 years

(3) 29 years

(4) 30 years

(5) 34 years



**A@B** means **A is the child of B.** / A, B का बच्चा है  
**A+B** means **A is the parent of B.** / A, B का जनक है  
**A%B** means **A is elder to B.** / A, B से बड़ा है  
**A&B** means **A is younger to B.** / A, B से छोटा है  
**A\$B** means **A is the brother of B.** / A, B का भाई है  
**A\*B** means **A is the wife of B.** / A, B की पत्नी है  
**A#B** means **A is the sister in law of B.** / A, B की भाभी है

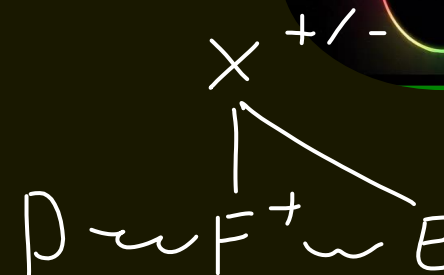

**Q. If  $X + F \$ D \& Q @ X + E \% D$ , then F related to E?**

यदि  $X + F \$ D \& Q @ X + E \% D$  है, तो F E से संबंधित है?

(1) **Father** / पिता

(2) **Brother** / भाई

(3) **Daughter in Law** / डॉटर इन लॉ

(4) **Sister** / बहन

(5) **None of these** / इनमें से कोई नहीं



**P\$Q** means "Q is the brother of P"./"Q, P का भाई है"  
**P#Q** means "Q is the daughter of P"./"Q, P की बेटी है"  
**P@Q** means "Q is the father of P"./"Q, P का पिता है"  
**P%Q** means "Q is the mother of P"./"Q, P की माँ है"  
**P&Q** means "Q is the sister of P"./"Q, P की बहन है"

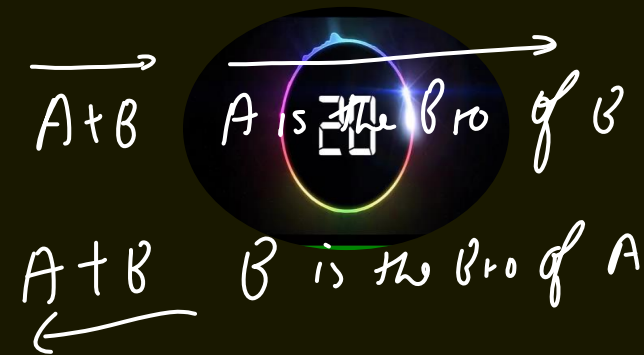

Q. If the expression **P\$Z@V#Y%W&X**, then how is **P** related to **W**?

यदि अभिव्यक्ति **P \$ Z @ V # Y % W & X** है, तो **P**, **W** से कैसे संबंधित है?

- (1) Son / पुत्र
- (2) Daughter / बेटी
- (3) Father/पिता
- (4) Brother - in - Law/भाई - इन - लॉ
- (5) **CND**



**P\$Q** means "Q is the brother of P"./"Q, P का भाई है"  
**P#Q** means "Q is the daughter of P"./"Q, P की बेटी है"  
**P@Q** means "Q is the father of P"./"Q, P का पिता है"  
**P%Q** means "Q is the mother of P"./"Q, P की माँ है"  
**P&Q** means "Q is the sister of P"./"Q, P की बहन है"



**Q. If the expression P\$Z@V#Y%W&X, then how is V related to W?**

यदि अभिव्यक्ति P \$ Z @ V # Y % W & X है, तो V, W से कैसे संबंधित है?

- (1) Mother / माँ
- (2) Husband / पति
- (3) Either 1 or 2 / या तो १ या २
- (4) Father / पिता
- (5) None of these / इनमें से कोई नहीं



***INDICATING***

Mirror (Self)  
Photo (Self)  
other Person  
x

***BLOOD RELATION***



Q.1-Pointing to the lady, Ram (the man) said, "she is the daughter in law of my mother".

How is the lady related to Ram?

- (1) Wife
- (2) Sister in law
- (3) Sister
- ~~(4) Either 1 or 2~~
- (5) CND

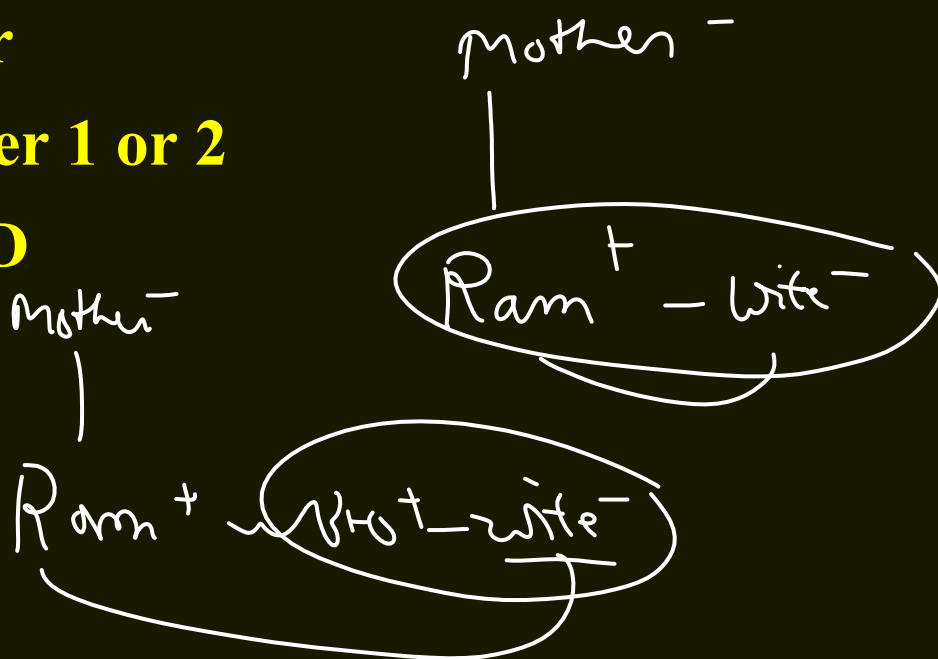

Q.1- महिला की ओर इशारा करते हुए, राम (पुरुष) ने कहा, "वह मेरी मां की बहू है।"  
राम से महिला कैसे संबंधित है?

- (1) पत्नी
- (२) भाभी
- (3) बहन
- ~~(४) या तो १ या २~~
- (५) CND.







**Q.2-Pointing to the lady, Ram ( the man ) said , “ she is the only daughter in law of my mother “.**

**How is the lady related to Ram?**

- (1) Wife
- (2) Sister in law
- (3) Sister
- ~~(4) Either 1 or 2~~
- (5) CND

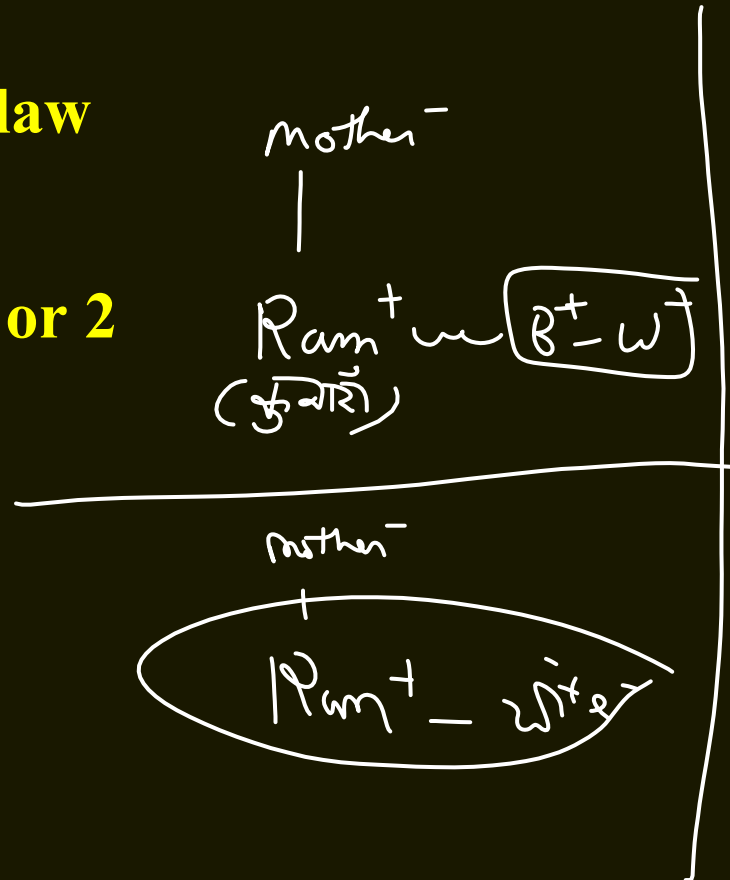

**Q.2- महिला की ओर इशारा करते हुए, राम (पुरुष) ने कहा, "वह मेरी माँ की एकमात्र बहू है"।**

**राम से महिला कैसे संबंधित है?**

- (1) पत्नी
- (२) भाभी
- (3) बहन
- (४) या तो १ या २
- (५) CND

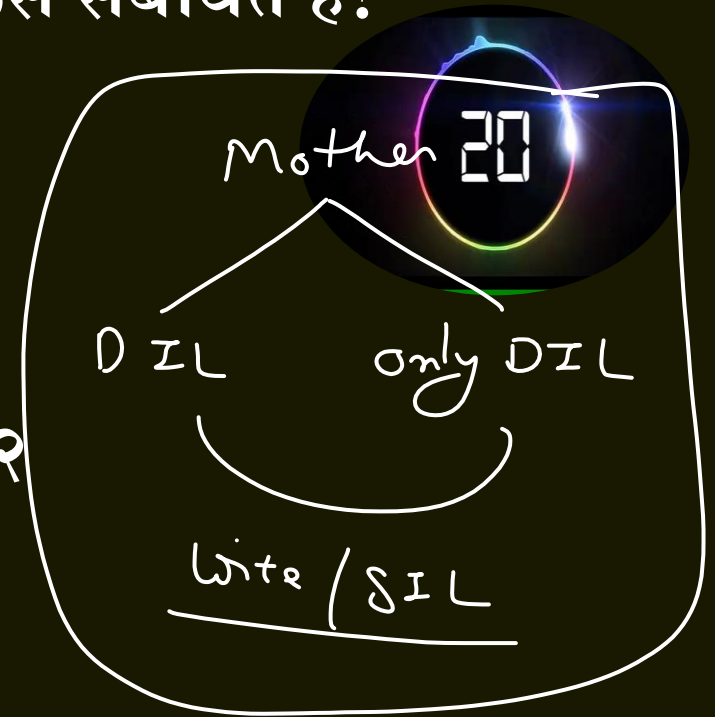



**Q.3-Pointing to the lady, Jyoti ( the girl) said , “ she is the daughter in law of grandmother of my father only son.”**

**How is the lady related to Jyoti?**

**(1)Mother**

**(2)Aunt**

**(3)Sister**

**(4) Either 1 or 2**

**(5)CND**

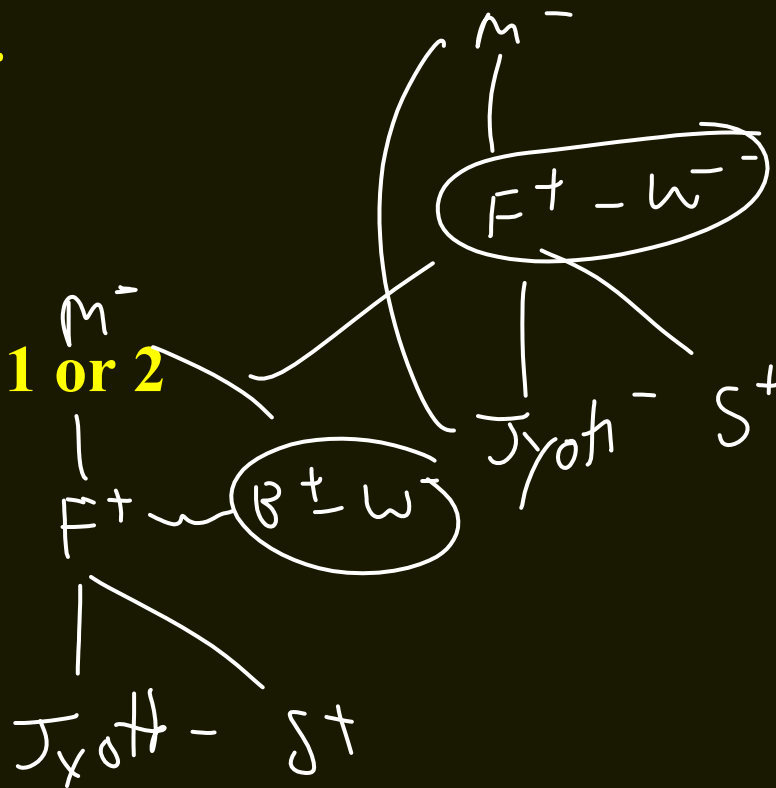

**Q.3- महिला की ओर इशारा करते हुए, ज्योति (लड़की) ने कहा, "वह मेरे पिता के इकलौते बेटे की दादी की बहू है।"**  
**महिला ज्योति से कैसे जुड़ी है?**

**(1) माँ**

**(2) चाची**

**(3) बहन**

**(4) या तो १ या २**

**(5)CND**

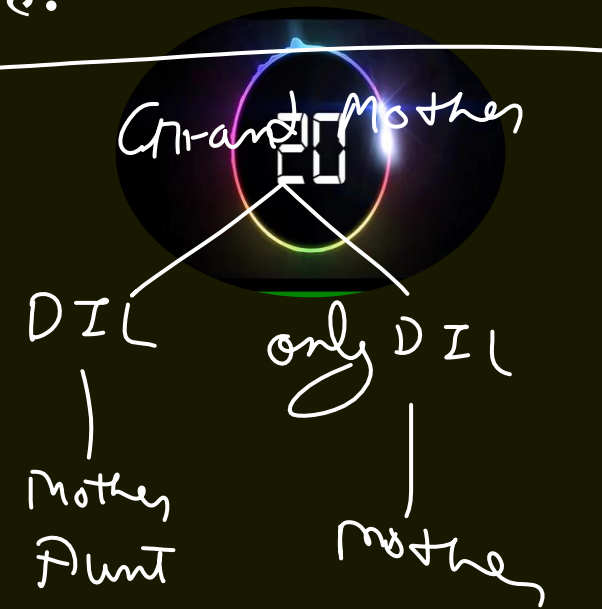



**Q.4-Pointing to the lady, Anuj ( the man ) said , “ she is the mother of my father ‘s only grandson.”**

**How is the lady related to Mohan?**

- (1)Wife**
- (2)Sister in law**
- (3)Sister**
- (4) Either 1 or 2**
- ( 5) CND**

**Q.4-महिला की ओर इशारा करते हुए, अनुज (पुरुष) ने कहा, "वह मेरे पिता के इकलौते पोते की मां हैं।" महिला मोहन से कैसे संबंधित है?**

- (1) पत्नी**
- (२) भाभी**
- (3) बहन**
- (४) या तो १ या २**
- (५) CND**





**Q.5-Pointing to the lady, Mohan ( the man ) said , “ she is the wife of my father’s only grandson.”**

**How is the Mohan related to lady?**

**(1) Father in law**

**(2) Uncle**

**(3) Husband**

**(4) Either 1 or 2**

**(5) CND**

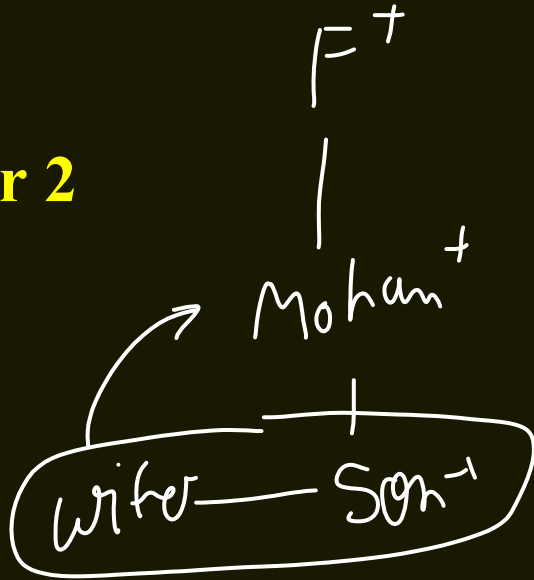

**Q.5-महिला की ओर इशारा करते हुए, मोहन (पुरुष) ने कहा, "वह(मेरे पिता के एकमात्र पोते की पत्नी है।"**

**मोहन महिला से कैसे संबंधित है?**

**(१) ससुर**

**(2) चाचा**

**(3) पति**

**(४) या तो १ या २**

**(५) CND.**

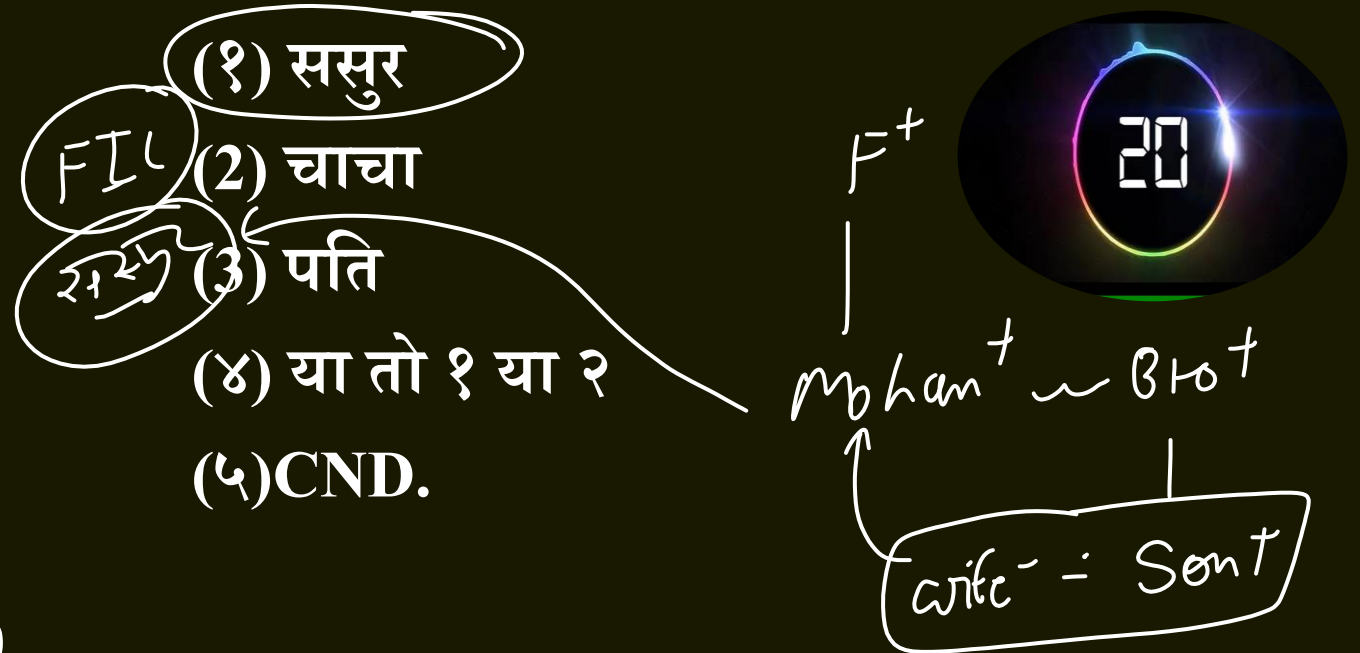



**Q.6-Pointing to the photo , Reema said , “ He is the son of the only son of my grandfather .”**

**How is the person related to Reema?**

**(1) Brother**

**(2) Sister**

**(3) Self**

**(4) Either 1 or 2**

**(5) CND**

Wed — Direction  
Thu ↗

Fin ) (A-S)  
Sat )

Man } Seating  
Tue } Puzzle

**Q.6-फोटो की ओर इशारा करते हुए रीमा ने कहा, "वह मेरे दादा के इकलौते बेटे का बेटा है।"**

**व्यक्ति से कैसे संबंधित है?**

(1) भाई <sup>रीमा</sup>

(2) बहन

(3) Self

(4) या तो 1 या 2

(5) CND

9.00 AM

H.W.

20

Comment Box