



**MISSION SSC CPO/CHSL & CGL TIER II 2023**



**GS/GK**

**DAY-14**

*Top 25*

**Revision Class**

**1000** प्रश्नों की  
धमाकेदार शृंखला

**इस बार, आखिरी प्रहार**



**LIVE 08:00 PM**

# Join my **TELEGRAM GROUP**



@gsbyashutoshsir



Daily PDF of all YT sessions



Discussion / Doubt Solving



Direct Interaction with me



Quiz



Polls





H/w Q. On 21<sup>st</sup> January 2022, three states observed their 50<sup>th</sup> Statehood Day, which of the following is NOT one amongst these three?

21 जनवरी 2022 को, तीन राज्यों ने अपना 50वां स्थापना दिवस मनाया, निम्नलिखित में से कौन-सा इन तीनों में से एक नहीं है?

MMMP

- a) Meghalaya
- b) Nagaland
- c) Tripura
- d) Manipur



 @RAHULKUMAR-qv5kr 15 hours ago  
Wonderful session sir  
Ans.-Nagaland



 @shubhisingh9608 15 hours ago  
Ap bht acha pdhate ho sir jii thank you sir



 @MOANAS299. 15 hours ago  
Shukriya Sir jii.  
Shukriya Team Mahendra's.

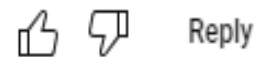

 @deekshakumari3233 15 hours ago  
Hw). NAGALAND

(Three states observed their 50th statehood day are:- Tripura, Meghalaya and Manipur).

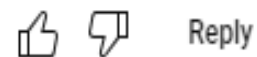

 @AmritaPrajapati-lr4cn 15 hours ago  
Ans-B(Nagaland)



 @soumiknandi6113 11 hours ago  
B. Nagaland.



 @kitturana6685 15 hours ago  
Nagaland



 @shubhisingh9608 15 hours ago  
Manipur





@surbhisinha7315 15 hours ago  
nagaland



Reply



@MOANAS299. 15 hours ago

according to utter purwa adhinium 1971 laghu hua.21 jan 2022 ko Tripura meghalaya manipur ka 50th ishthapna diwas manaya gya tha.  
according by option.....Nagaland hai.



Reply



Q.1 Rath Yatra of Lord Jagannath is a famous festival of which state?

भगवान जगन्नाथ की रथयात्रा किस राज्य का एक प्रसिद्ध त्यौहार है?

like Share  
subscribe

S.S.C. ऑनलाइन CHSL (T-I) 8 फरवरी, 2017 (III- पाली)

जगन्नाथ रथ

Share 1st

तीन घ

→ भगवान जगन्नाथ  
→ सुभद्रा  
→ बलराम

(a) Odisha / ओडिशा

(b) Andhra Pradesh / आंध्र प्रदेश

(c) Uttar Pradesh / उत्तर प्रदेश

(d) Tamil Nadu / तमिलनाडु



Q.2 In which of the following states is the 'Eco Re- treat' festival held every year?

निम्नलिखित में किस राज्य में प्रतिवर्ष 'इको रिट्रीट' फेस्टिवल मनाया जाता है ?

S.S.C. ऑनलाइन स्नातक स्तरीय (T-I) 20 अगस्त, 2021 (I-पाली)

M Imp

Most Expected

(a) Assam / असम

(b) Tamil Nadu / तमिलनाडु

(c) Odisha / ओडिशा

(d) Bihar / बिहार



Q.3 The Karma dance belongs to which state?

✓ कर्मा नृत्य किस राज्य से संबंधित है ?

Share 750

S.S.C. ऑनलाइन स्नातक स्तरीय (T-I) 20 अगस्त, 2021 (I-पाली)

जनजाति (Tribals)

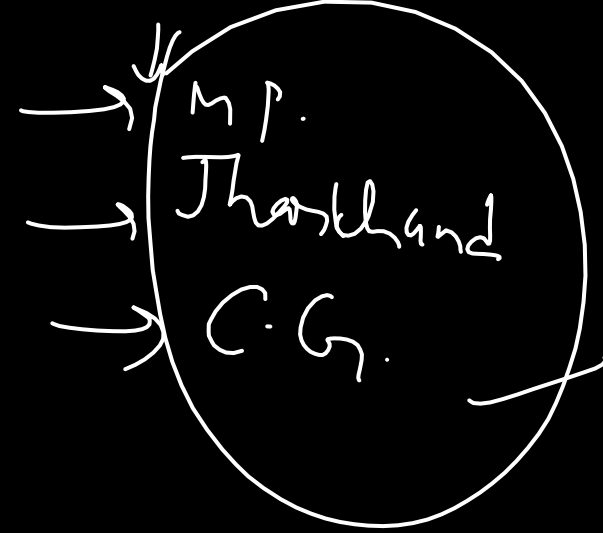

- (a) West Bengal / प. बंगाल
- (b) Sikkim / सिक्किम
- (c) Madhya Pradesh / मध्य प्रदेश
- (d) Uttar Pradesh / उत्तर प्रदेश







Q.4 Which among the following is not a folk dance form of Kerala?

निम्नलिखित में से कौन-सा केरल का लोक नृत्य नहीं है ?

S.S.C. ऑनलाइन CHSL (T-I) 18 जनवरी, 2017 (I- पाली)

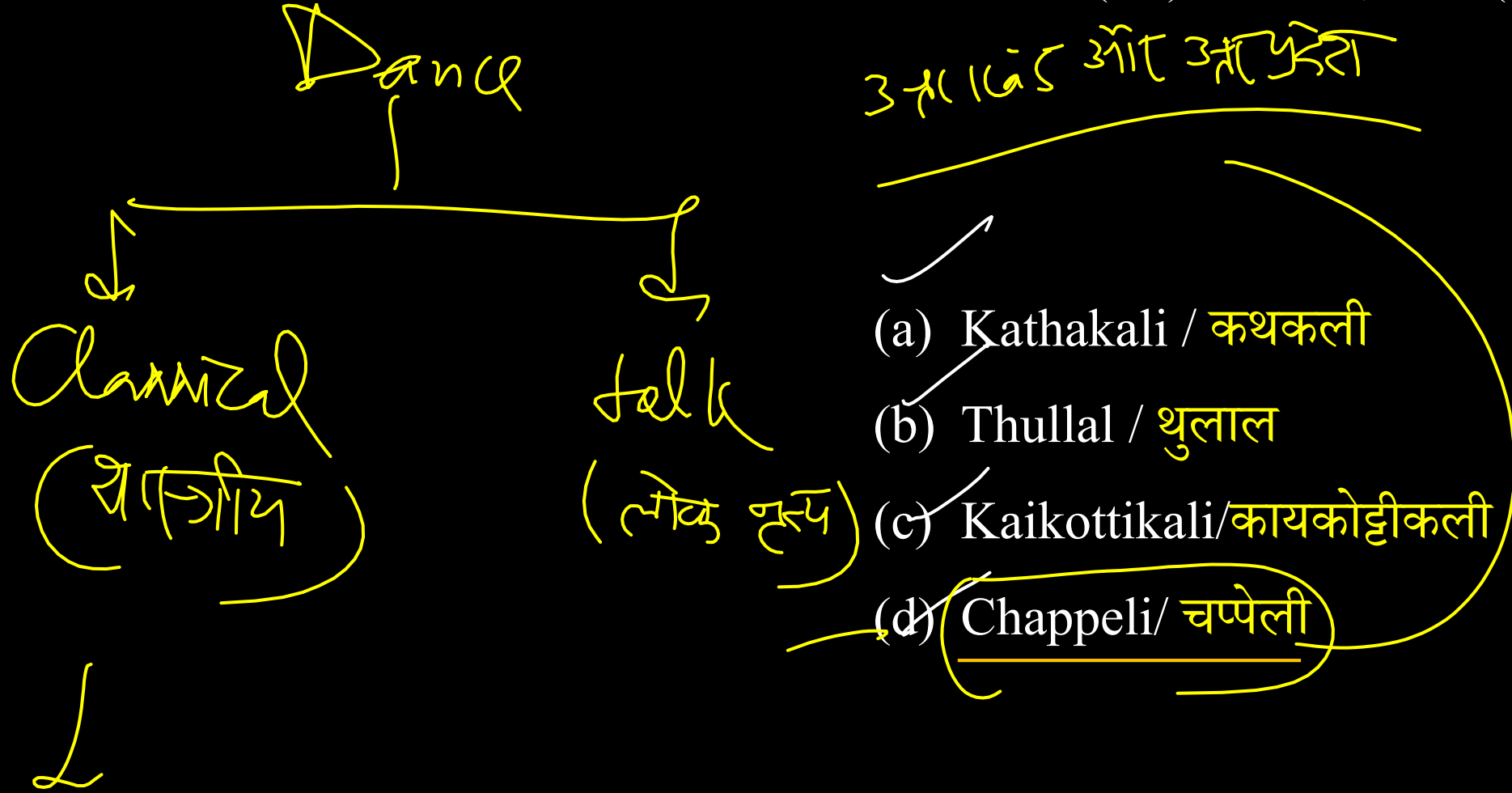



Q.5 The 'Kathakali' dance is a harmonious combination of \_\_\_\_\_ forms of fine art.

✓ 'कथकली' नृत्य ललित कला के \_\_\_\_\_ प्रारूपों का लयबद्ध संयोजन है।

SPM  
Top 250

S.S.C. ऑनलाइन CHSL (T-I) 18 मार्च, 2020 (I- पाली)

- ✓ (a) five / पांच
- (b) six / छह
- (c) four / चार
- (d) seven / सात



Q.6 Kuchipudi is a folk dance of \_\_\_\_\_.

कुचिपुड़ी \_\_\_\_\_ का एक लोक नृत्य है।

Andhra Pradesh

Like/Share → 400

S.S.C. ऑनलाइन CHSL (T-I) 3 फरवरी, 2017 (II- पाली)  
S.S.C. ऑनलाइन MTS (T-I) 20 सितंबर, 2017 (III- पाली)

(a) Mizoram / मिजोरम

(b) Andhra Pradesh/आंध्र प्रदेश

(c) Jammu & Kashmir/जम्मू एंड  
कश्मीर

(d) Maharashtra/महाराष्ट्र



Q.7 Bihu is a folk dance of which state?

बिहू किस राज्य का लोक नृत्य है ?

S.S.C. ऑनलाइन CHSL (T-I) 21 जनवरी, 2017 (III - पाली)

- (a) Assam / असम
- (b) Maharashtra/महाराष्ट्र
- (c) Odisha/ओडिशा
- (d) Uttarakhand/उत्तराखंड



Q.8 'Kati Bihu' in Assam is celebrated by lighting a lamp in front of a \_\_\_\_\_ tree / plant.

✓ असम में 'काटी बिहू' (Kati Bihu) पर्व को पौधे के सामने दीप जलाकर मनाया जाता है।

*Answer*

S.S.C. ऑनलाइन CHSL (T-I) 4 अगस्त, 2021 (I- पाली)

- ✓ (a) banana / केला
- ✓ (b) banyan / बरगद
- ✓ (c) neem / नीम
- ✓ (d) tulsi/ तुलसी



48 Share

Q.9 Where is Khajuraho Temples located?

खजुराहो के मंदिर कहाँ स्थित है ?

S.S.C. ऑनलाइन स्नातक स्तरीय (T-1) 12 अप्रैल, 2022 (I- पाली)

- (a) Ujjain, Madhya Pradesh
- (b) Guwahati, Assam
- (c) Chhatarpur, Madhya Pradesh
- (d) Varanasi, Uttar Pradesh



Q.10 Where is Meenakshi Temple present?

मीनाक्षी मंदिर कहाँ स्थित है ?

MIMP

Shree

S.S.C. ऑनलाइन स्नातक स्तरीय (T-1) 12 अप्रैल, 2022 (I- पाली)

- (a) Nashik, Maharashtra
- (b) Madurai, Tamil Nadu
- (c) Ahmednagar, Maharashtra
- (d) Howrah, West Bengal



Q.11 The Sun temple at Modhera was built by Raja Bhimdev I of which dynasty?

✓ मोढेरा का सूर्य मंदिर किस वंश के राजा भीमदेव प्रथम ने बनवाया था?

S.S.C. ऑनलाइन स्नातक स्तरीय (T-1) 12 अप्रैल, 2022 (I- पाली)

8 PM GS/GK  
14/20

पुस्तक संग्रह

SOP  
1 Share

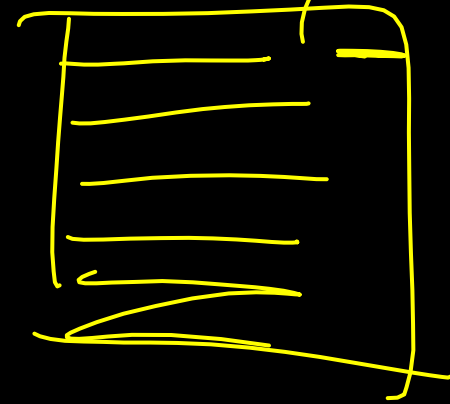

- (a) Gupta Dynasty
- (b) Chola Dynasty
- (c) Pala Dynasty
- (d) Solanki Dynasty

✓ ✓ ✓





Q.12 Harvesting season of Kharif crop in India is \_\_\_\_\_.

भारत में खरीफ फसल की कटाई का मौसम \_\_\_\_\_ है।

S.S.C. ऑनलाइन स्नातक स्तरीय (T-I) 2 सितंबर, 2016 (III-पाली)

Handwritten notes in yellow ink:

- June/July - कटाई (S-W Monsoon)
- पतवार
- S-W Retruat

Options:

- (a) January-March/जनवरी-मार्च ✓
- (b) February -April/फरवरी-अप्रैल ✓
- (c) September-October / सितंबर-अक्टूबर ✓
- (d) November-January/नवंबर-जनवरी ✓



Q.13 What is the season of Zaid crops in India?

भारत में जायद फसलों का कौन-सा मौसम होता है ?

Sheep Set

C.P.O. S.I. 4 जून, 2016 (I-पाली)

→ दासुज, तसुज, अमरी

- (a) फरवरी और अप्रैल/February and April
- (b) मई और जुलाई /May and July
- (c) अप्रैल और जून/April and June
- (d) अक्टूबर और नवंबर/October and November



Q.14 Which of the following is a Rabi crop?

निम्नलिखित में क्या रबी की एक फसल है?

Share → 50

S.S.C. ऑनलाइन CHSL (T-I) 14 अक्टूबर, 2020 (II- पाली)

Oct - Nov - बुआई  
गेहूँ (Wheat)

- a) Bajra / बाजरा
- b) Tur / तुअर
- c) Wheat / गेहूँ
- d) Jowar / ज्वार



Q.15 Which of the following crops is an example of Kharif Crops?

निम्नलिखित में से कौन-सी फसल खरीफ की फसल का उदाहरण है?

S.S.C. ऑनलाइन CHSL (T-1) 18 मार्च, 2020 (II- पाली)

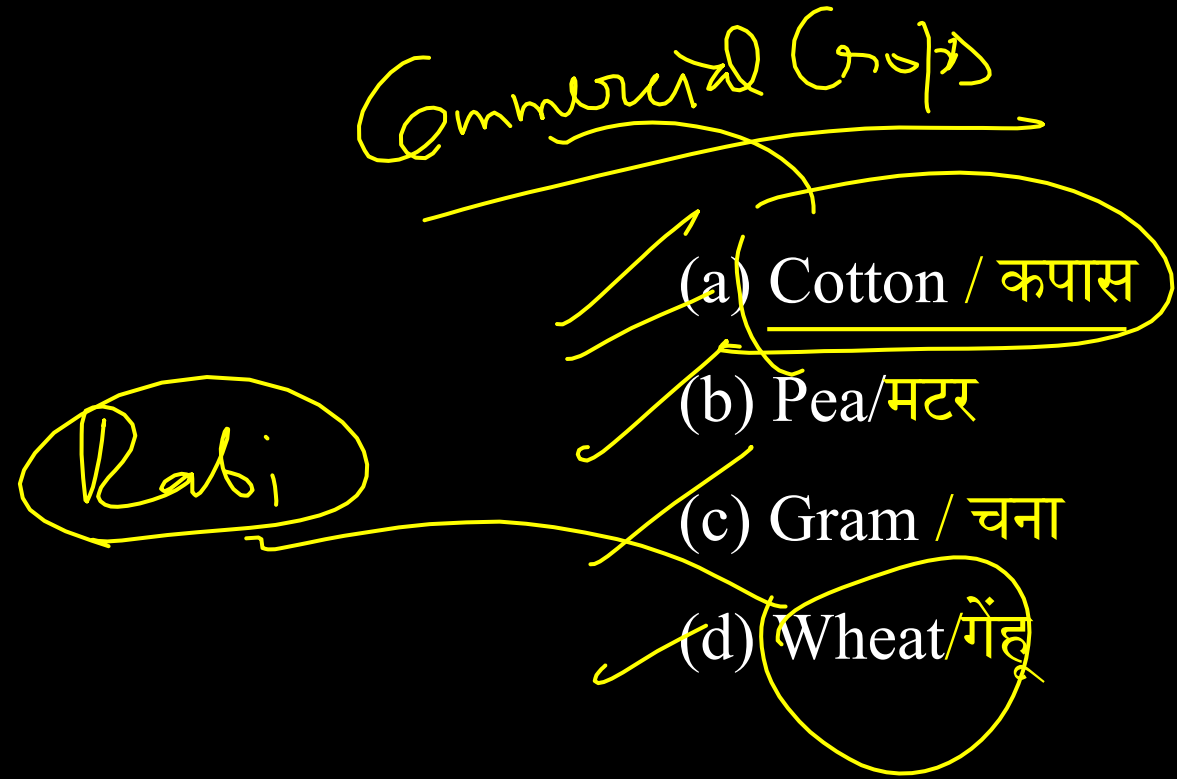



Q.16 Which one of the following regions is most rich in coal deposits?

निम्नलिखित में से कौन-सा क्षेत्र कोयला भंडार में अधिक समृद्ध हैं?

S.S.C. ऑनलाइन CHSL (T-1) 18 मार्च, 2020 (II- पाली)

Handwritten notes and options:

- दामोदर नदी
- ब्रह्मपुत्र घाटी
- बेगाल काशोक
- Rift Valley (महानदी)
- (a) Bramhaputra Valley / ब्रह्मपुत्र घाटी
- (b) Damodar Valley / दामोदर घाटी
- (c) Mahanadi Valley / महानदी घाटी
- (d) Godavari Valley / गोदावरी घाटी



Q.17 In which mine gold deposits are found in India?

भारत में किस खदान में सोने के भंडार पाए जाते हैं?

S.S.C. ऑनलाइन MTS (T-1 ) 20 अगस्त, 2019 (I-पाली)

- ✓ (a) जादुगुडा/Jaduguda
- ✓ (b) नोआमुंडी/Noamundi
- ✓ (c) कोलार/Kolar
- ✓ (d) सिंहभूम/Singhbhum



Q.18 Which of the following places is famous for a copper mine?

निम्न में से कौन-सा स्थान तांबे की खान के लिए प्रसिद्ध है ?

Like  
Share

S.S.C. ऑनलाइन CGL (T-I) 13 अगस्त, 2021 (I-पाली)

Subscribe

Rajasthan

(a) Khetri/खेतड़ी

(b) Gaya/गया

(c) Keonjhar/क्योंझर

(d) Satna / सतना



Q.19 Where is the Kudremukh iron ore mine located?

कुद्रेमुख लौह अयस्क खदान कहां स्थित है ?



S.S.C. ऑनलाइन CHSL (T-I) 13 अप्रैल, 2021 (III- पाली)

(a) Andhra Pradesh/आंध्र प्रदेश

(b) Karnataka / कर्नाटक

(c) Bihar / बिहार

(d) Odisha / ओडिशा





Q.20 Which is the only state in India that produces diamonds?

हीरे का उत्पादन करने वाला भारत का एकमात्र राज्य कौन-सा है ?

*Shree*

S.S.C. ऑनलाइन CHSL (T-I) 13 अप्रैल, 2021 (III- पाली)

उत्तर

- (a) आंध्र प्रदेश/Andhra Pradesh
- (b) प. बंगाल/W.Bengal
- (c) उत्तराखंड /Uttarakhand
- (d) मध्य प्रदेश/Madhya Pradesh



Q.21 The deficiency of Niacin - a vitamin of the B complex group causes the disease \_\_\_\_\_.

50

नियासीन-जो विटामिन बी-कॉम्प्लेक्स ग्रुप का एक विटामिन है, की कमी से कौन-सा रोग होता है?

S.S.C. ऑनलाइन स्नातक स्तरीय (T-I) 7 सितंबर, 2016 (II-पाली)

a) B<sub>1</sub> है थायामिन — बड़े बरे

b) B<sub>3</sub> है

नियासीन  
पेलाग्रा

- (a) Marasmus/मैरासमस
- (b) Pellagra/पेलाग्रा
- (c) Rickets/रिकेट्स
- (d) Nightblindness/रतौंधी



Q.22 Speed of light will be maximum in which of the following mediums?

निम्नलिखित में से किस माध्यम में प्रकाश की गति अधिकतम होगी?

SPM

Sound →

Steel

Max<sup>m</sup>

- a) Water/पानी
- b) Kerosene/मिट्टी तेल
- c) Vaccum/निर्वात
- d) Diamond/हीरा

Q.23 Which of the following is the largest gland in human body?

निम्नलिखित में से कौन मानव शरीर की सबसे बड़ी ग्रंथि है?

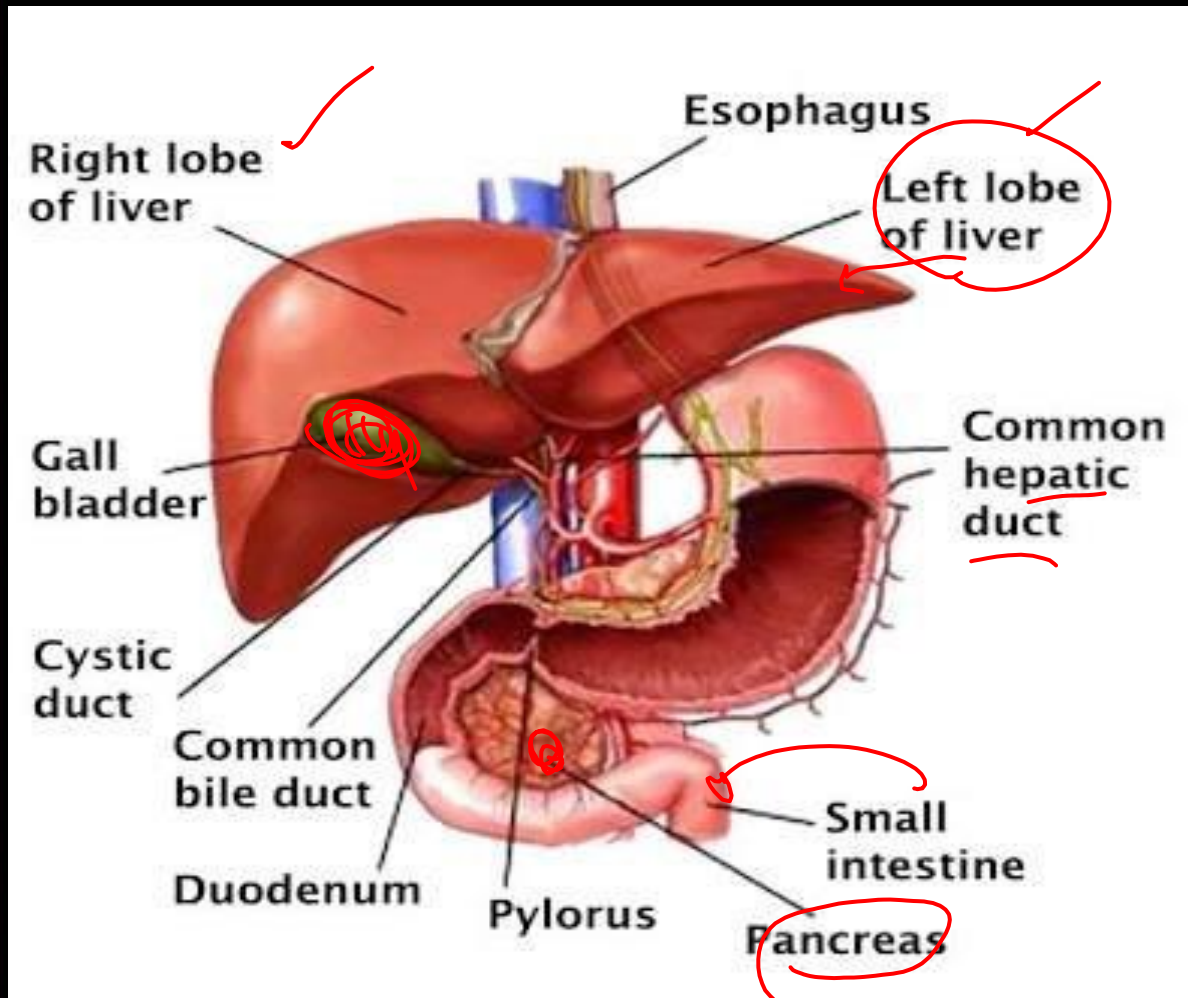

- a) Thyroid/थाइराइड
- b) Kidney/गुर्दा
- c) Liver/यकृत
- d) Pancreas/अग्न्याशय



Q.24 Which among the following gas was leaked at Bhopal during the Bhopal gas tragedy on 2-3 December 1984?

निम्नलिखित में से कौन सी गैस भोपाल में 2-3 दिसंबर 1984 को भोपाल गैस त्रासदी के दौरान लीक हुई थी?

- a) Methyl isocyanide/मिथाइल आइसोसाइनाइड
- b) Methyl isocyanate/मिथाइल आइसोसाइनेट
- c) Methyl isochloride/मिथाइल आइसोक्लोराइड
- d) Methyl isochlorate/मिथाइल आइसोक्लोरेट

Q.25 Which of the following parts of the body/glands maintains the body temperature?

निम्न में से कौन-सा शरीर का अंग/ग्रंथि शरीर के तापमान के नियमन के लिए उत्तरदायी है?

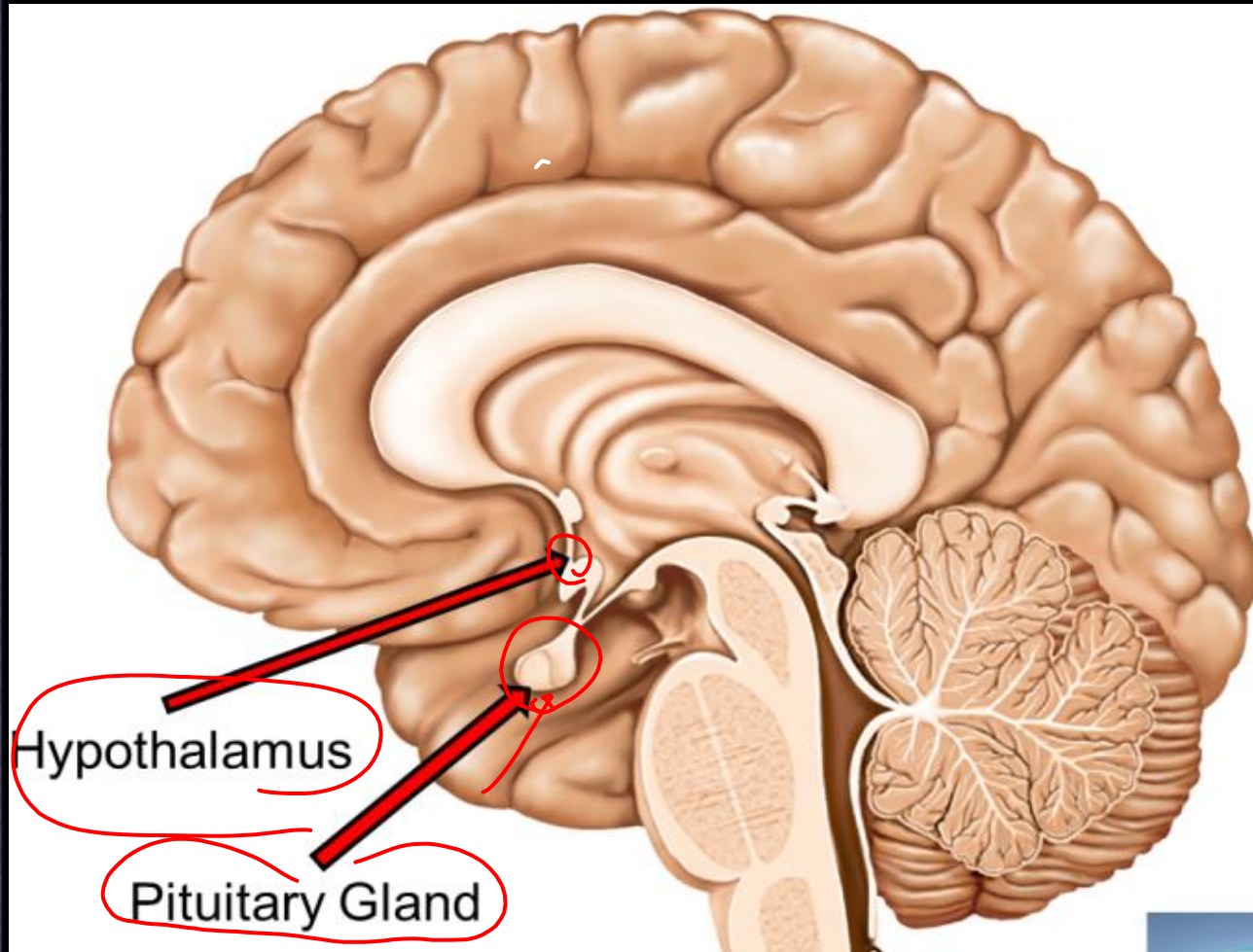

- (a) Hypothalamus/हाइपोथैलेमस
- (b) Adrenal/एड्रिनल
- (c) Thyroid/थायरॉइड
- (d) Pituitary/पिट्यूटरी



Q.26 What type of lens is used to correct vision of a person suffering from Myopia?

निकट दृष्टि दोष से पीड़ित व्यक्ति की दृष्टि सही करने के लिए किस प्रकार के लेंस का प्रयोग किया जाता है ?

S.S.C. ऑनलाइन स्नातक स्तरीय (T-I) 2 सितंबर, 2016 (II-पाली)

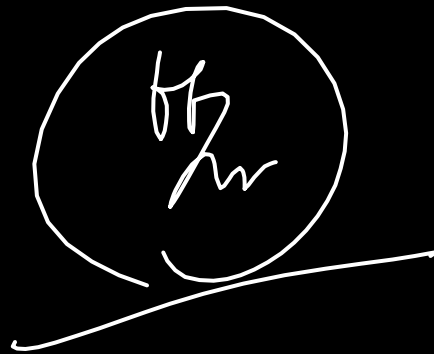

8 PM

- (a) Convex lens/ उत्तल लेंस
- (b) Concave lens / अवतल लेंस
- (c) Crossed lens/अल्पतम विपथी लेंस
- (d) Cylindrical lens /सिलिंड्रिकल लेंस