

# SSC MTS/HAWALDAR/CHSL



## REASONING

# BLOOD RELATION

## PART-2

तैयारी जीत की...

LIVE

08:30 PM





# UPCOMING ONLINE BATCHES

## May 2022

**04 May 2022**

05:30 PM to 07:30 PM

**BANK ONLINE LIVE CLASS**

10:30 AM to 12:30 PM

**SSC ONLINE LIVE CLASS**

**BILINGUAL**

**11 May 2022**

10:30 AM to 12:30 PM

**BANK ONLINE LIVE CLASS**

01:00 PM to 03:00 PM

**SSC ONLINE LIVE CLASS**

**BILINGUAL**

04:15 PM to 06:15 PM

**BANK ONLINE LIVE CLASS**

**ENGLISH & BENGALI**

**18 May 2022**

07:30 PM to 09:30 PM

**BANK ONLINE LIVE CLASS**

05:30 PM to 07:30 PM

**SSC ONLINE LIVE CLASS**

**BILINGUAL**

**25 May 2022**

03:00 PM to 05:00 PM

**BANK ONLINE LIVE CLASS**

08:00 AM to 10:00 AM

**SSC ONLINE LIVE CLASS**

**BILINGUAL**



Vishnu Gupta 1 day ago 3 subscribers

B is the right ans very super nice session sir thank you 🙏 sir love ❤️ you sir

👍 🗨️ 🔄 ▼ 📄 REPLY ➡

▶ [View reply from Mahendras : Online Videos For Govt. Exams](#)



🌸 PUJA KUNDU 🌸 1 day ago 8 subscribers

The answer is A to B—13 & B to C—17....thank you sir sandar session k liye 🙏 🙏

👍 🗨️ 🔄 ▼ 📄 REPLY ➡

▶ [View reply from Mahendras : Online Videos For Govt. Exams](#)



Ankit Vish 1 day ago 40 subscribers

Answer. B

Lajwab session sir 🙏 🙏

👍 1 🗨️ 🔄 ▼ 📄 REPLY ➡

▶ [View reply from Mahendras : Online Videos For Govt. Exams](#)



Bhavya thakur 21 hours ago 1 subscribers

B

👍 1 🗨️ 🔄 ▼ 📄 REPLY ➡

▶ [View reply from Mahendras : Online Videos For Govt. Exams](#)



Puspranjan Singh 1 day ago 2 subscribers

Bb

👍 🗨️ 🔄 ▼ 📄 REPLY ➡

▶ [View reply from Mahendras : Online Videos For Govt. Exams](#)



Two bus tickets from city A to B and three tickets from city A to C cost Rs. 77 but three tickets from city A to B and two tickets from city A to C cost Rs. 73. What are the fares for cities B and C from A ?

शहर ए से बी के लिए दो बस टिकट और शहर ए से सी के तीन टिकटों की कीमत रु 77 लेकिन शहर ए से बी के तीन टिकट और शहर ए से सी के दो टिकटों की कीमत रु 73. ए से शहरों बी और सी के लिए किराए क्या हैं?

- A. Rs. 4, Rs. 23
- B. Rs. 13, Rs. 17
- C. Rs. 15, Rs. 14
- D. Rs. 17, Rs. 13





# SSC MTS/HAWALDAR/CHSL

•Live at 08:30 PM



कर्मचारी चयन आयोग  
भारत सरकार

# Family Tree

Male denoted by "+ or  "

Female denoted by "- or  "

**Maternal**

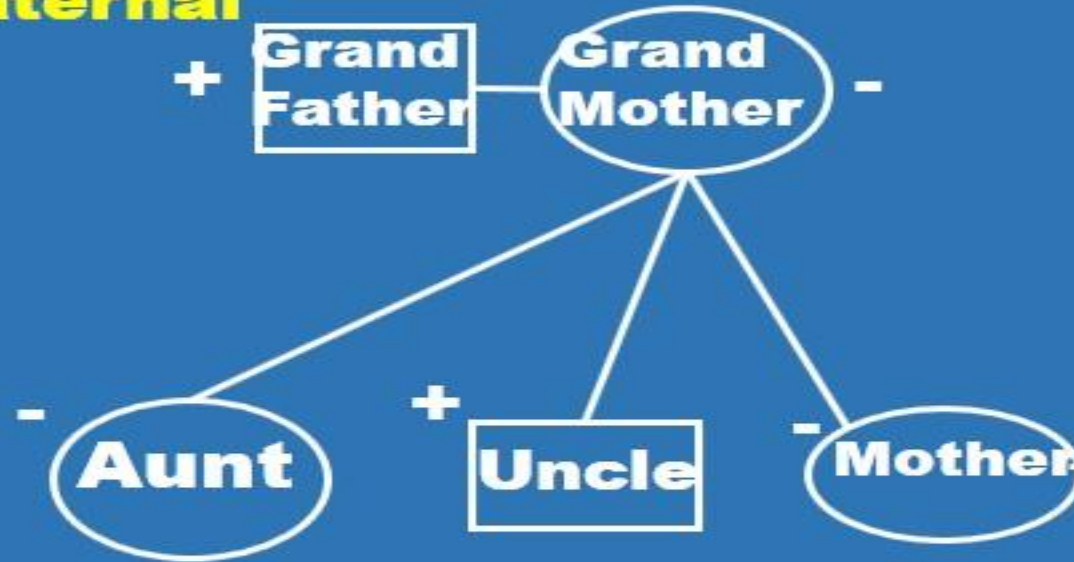

**Paternal**

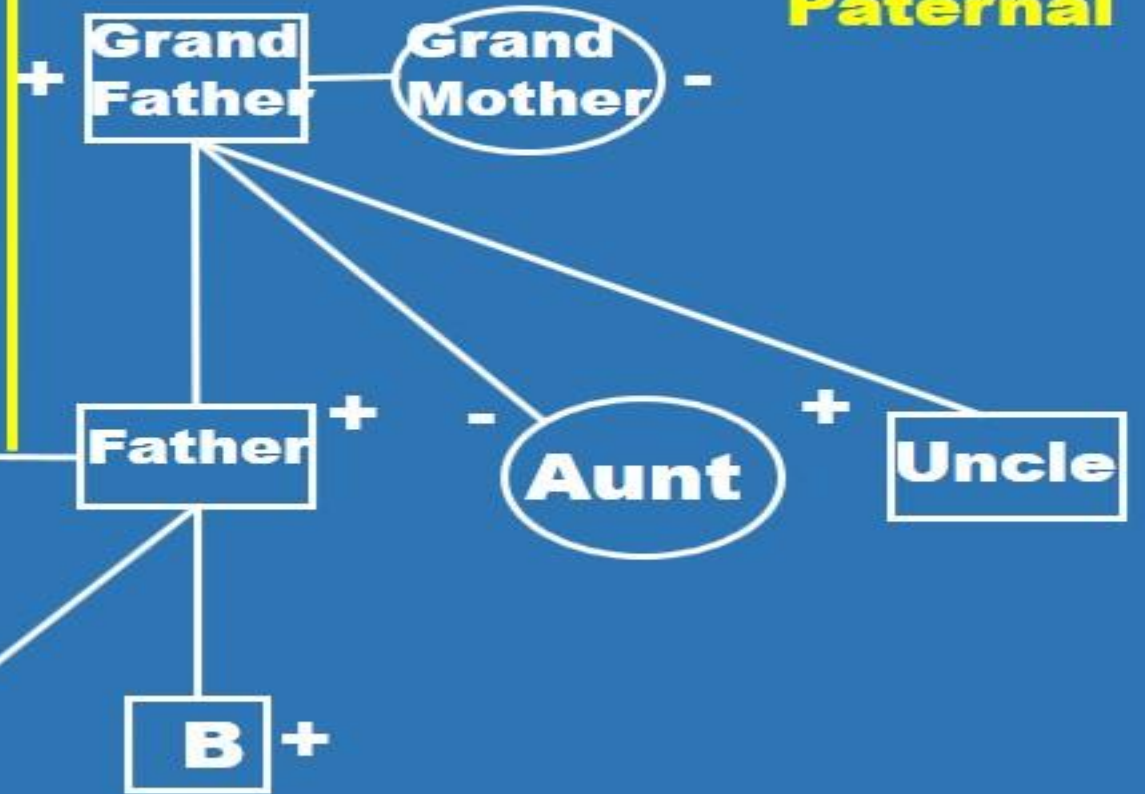

All relations have been defined with respect to the girl 'A' and boy 'B'



**Q.1-Pointing to the lady, Ram ( the man ) said , “ she is the daughter in law of my mother “.**

**How is the lady related to Ram?**

- (1)Wife**
- (2)Sister in law**
- (3)Sister**
- (4) Either 1 or 2**
- ( 5) CND**

**Q.1- महिला की ओर इशारा करते हुए, राम (पुरुष) ने कहा, "वह मेरी मां की बहू है।" राम से महिला कैसे संबंधित है?**

- (1) पत्नी**
- (२) भाभी**
- (3) बहन**
- (४) या तो १ या २**
- (५)CND.**





There are five members in a family, R is brother of T, M is sister of R, K is brother of M, W is father of T.

परिवार में पांच सदस्य हैं, R, T का भाई है, M, R की बहन है, K, M का भाई है, W, T के पिता हैं।

Q.(1) How many males members are there in a family?

परिवार में कितने पुरुष सदस्य हैं?

(A) 2

(B) 4

(C) 3

(D) 3 or 4







There are five members in a family, R is brother of T, M is sister of R, K is brother of M, W is father of T.

परिवार में पांच सदस्य हैं, R, T का भाई है, M, R की बहन है, K, M का भाई है, W, T के पिता हैं।

Q.(2). How many female members are there in a family?

प्र.(2) परिवार में कितनी महिला सदस्य हैं?



(A) 2

(B) 1

(C) 3

(D) None of these



**Q.(3) Sunil is son of Keshav, Keshav's only sister Simran has a son Maruti and a daughter Sita. Prem is maternal uncle of maruti. How is Sunil related to Prem?**

**सुनील केशव का पुत्र है, केशव की एकमात्र बहन सिमरन का बेटा मारुति और बेटी सीता है। प्रेम मारुति का मामा है। सुनील प्रेम से कैसे संबंधित है?**

**(A) Niece / भांजी/भतीजी**

**(B) Nephew / भांजा/भतीजा**

**(C) Uncle / अंकल**

**(D) Aunt / आंटी**





**Q.(4) Kalyani is mother-in-law of veena who is sister-in-law of Ashok. Veena has no sibling . Dheeraj is father of Sandeep who is only brother of Ashok. How Sandeep is related Kalyani?**

**कल्याणी वीणा की सास है जो अशोक की सिस्टर इन लॉ है। वीणा के पास कोई भाई-बहन नहीं है, धीरज संदीप का पिता है जो अशोक का एकलौटा भाई है। संदीप कल्याणी से कैसे संबंधित है?**

**(A) Son / पुत्र**

**(B) Son-in-law / दामाद**

**(C) Brother / भाई**

**(D) Father / पिता**





All the six members of a family A, B, C, D, E and F are travelling together. B is the son of C but C is not the mother of B. A and C are a married couple. E is the brother of C. D is the daughter of A. F is sister of B.

एक परिवार के सभी छह सदस्य A, B, C, D, E और F एक साथ यात्रा कर रहे हैं। B, C का पुत्र है लेकिन C, B की मां नहीं है। A व C विवाहित जोड़े हैं। E, C का भाई है। D, A की बेटी है। F, B की बहन है।

Who among the following persons is the son of A?  
निम्नलिखित में से कौन सा व्यक्ति A का पुत्र है?

- (A) B  
(C) F

- (B) D  
(D) E





**Q.(6-8) In a family of seven people A, B, C, D, F, J and K. D is sister of C and only daughter of B, who is spouse of A. B is Grandmother of J & K, whose mother is F. A has only 2 children .**

**सात लोगों के परिवार में A, B, C, D, F, J और K है । D, C की बहन और B की एकमात्र बेटी है जो A के पति/पत्नी है, B, J व K की दादी है जिनकी माँ F हैं । A के केवल 2 बच्चे हैं।**

**Q.(6) Who is the sister of C ?**

**c की बहन कौन है ?**

**(A) K**

**(B) F**

**(C) B**

**(D) None of these**





**Q.(6-8) In a family of seven people A, B, C, D, F, J and K. D is sister of C and only daughter of B, who is spouse of A. B is Grandmother of J & K, whose mother is F.**

**सात लोगों के परिवार में A, B, C, D, F, J और K है। D, C की बहन और B की एकमात्र बेटी है जो A के पति/पत्नी है, B, J व K की दादी है जिनकी माँ F हैं। A के केवल 2 बच्चे हैं।**

**Q.(7) How is D related to F?**

**D, F से कैसे संबंधित है?**

**(A) Daughter / पुत्री**

**(B) Son / पुत्र**

**(C) Sister-in-law / साली/भाभी**

**(D) Daughter-in-law / बहु**





**Q.(6-8) In a family of seven people A, B, C, D, F, J and K. D is sister of C and only daughter of B, who is spouse of A. B is Grandmother of J & K, whose mother is F.**

**सात लोगों के परिवार में A, B, C, D, F, J और K है। D, C की बहन और B की एकमात्र बेटी है जो A के पति/पत्नी है, B, J व K की दादी है जिनकी माँ F हैं। A के केवल 2 बच्चे हैं।**

**Q.(8) How is K related B ?**

**K, B से कैसे सम्बंधित है?**

**(A) Grandson / नाती/पोता**

**(B) Grand-daughter / नतिन/पोती**

**(C) CND / ज्ञात नहीं कर सकते**

**(D) None of these / इनमे से कोई नहीं**





**Q.(9-10) Hina, Kiran, Shakti, Shree, Lata, and Mita are part of a family in which there are two married couples. Lata and Mita are siblings. Shree is son-in-law of Hina and son of Mita. Shakti is only child of Kiran, who is grandfather of Lata.**

**हिना, किरण, शक्ति, श्री, लता और मीता एक परिवार के सदस्य हैं जिसमें दो विवाहित जोड़े हैं। लता और मीता भाई बहन हैं। श्री, हिना के दामाद हैं और मीता का बेटा है। शक्ति, किरण का एकमात्र बच्चा है, जो लता के दादा है।**

**Q.(9) How is Shree related to Kiran?**

**श्री, किरण से कैसे संबंधित हैं?**

**(A) Grandson / पोता/नाती**

**(B) Grand-daughter / पोती/नतिन**

**(C) Daughter-in-law / बहु**

**(D) None of these / इनमे से कोई नहीं**







Q.(9-10) Hina, Kiran, Shakti, Shree, Lata, and Mita are part of a family in which there are two married couples. Lata and Mita are siblings. Shree is son-in-law of Hina and son of Mita. Shakti is only child of Kiran, who is grandfather of Lata.

हिना, किरण, शक्ति, श्री, लता और मीता एक परिवार के सदस्य हैं जिसमें दो विवाहित जोड़े हैं। लता और मीता भाई बहन हैं। श्री, हिना के दामाद हैं और मीता का बेटा है। शक्ति, किरण का एकमात्र बच्चा है, जो लता के दादा है।

Q.(10) How is Hina related to Lata? / हिना, लता से कैसे सम्बंधित है.

(A) Grandson / पोता/नाती

(B) Grandmother / दादी/नानी

(C) Daughter-in-law / बहु

(D) None of these / इनमे से कोई नहीं



Q.(11-13) Hira, Karan, Shakil, Shreya, Rita, and Gita are part of a family. Hira is brother of Karan and father of Shakil and Shreya. Rita and Gita are grandparents of Karan.

हीरा, करन, शाकिल, श्रेया, रीता और गीता परिवार के सदस्य हैं। हीरा करन के भाई एवं शकिल और श्रेया के पिता हैं। रीता और गीता करन के दादा दादी हैं।

Q.(11) How is Hira related to Rita ?/ हीरा रीता से कैसे संबंधित है?

(A) Grandson

(B) Grandmother

(C) Daughter-in-law

(D) None of these





**Q.(11-13) Hira, Karan, Shakil, Shreya, Rita, and Gita are part of a family. Hira is brother of Karan and father of Shakil and Shreya. Rita and Gita are grandparents of Karan.**

**हीरा, करन, शाकिल, श्रेया, रीता और गीता परिवार के सदस्य हैं। हीरा करन के भाई एवं शकिल और श्रेया के पिता हैं। रीता और गीता करन के दादा दादी हैं।**

**Q.(12) How is Shakil related to Karan?/ शकिल करन से कैसे संबंधित है?**

- (A) Grandson**
- (B) Grandmother**
- (C) Daughter-in-law**
- (D) Nephew or Niece**





**Q.(11-13) Hira, Karan, Shakil, Shreya, Rita, and Gita are part of a family. Hira is brother of Karan and father of Shakil and Shreya. Rita and Gita are grandparents of Karan.**

**हीरा, करन, शाकिल, श्रेया, रीता और गीता परिवार के सदस्य हैं। हीरा करन के भाई एवं शकिल और श्रेया के पिता हैं। रीता और गीता करन के दादा दादी हैं।**

**Q.(13) Who is grandson of Gita if Karan is the female?  
गीता का पोता कौन है यदि करन महिला है?**

- (A) Karan**                      **(B) Hira**  
**(C) Shakil**                     **(D) None of these**

