

SSC CGL 2022-23



GS/GK

DAY
21

MAHA MOCK TEST

TARGET 25/25

BY ASHUTOSH MAHENDRAS

LIVE | 06:30 PM





UPCOMING ONLINE BATCHES

November 2022

02 NOV 2022

08:00 AM to 10:00 AM

BANK ONLINE LIVE CLASS

05:30 PM to 07:30 PM

SSC ONLINE LIVE CLASS

BILINGUAL

09 NOV 2022

07:30 PM to 09:30 PM

BANK ONLINE LIVE CLASS

08:00 AM to 10:00 AM

SSC ONLINE LIVE CLASS

BILINGUAL

16 NOV 2022

01:00 PM to 03:00 PM

BANK ONLINE LIVE CLASS

03:00 PM to 05:00 PM

SSC ONLINE LIVE CLASS

BILINGUAL

23 NOV 2022

05:30 PM to 07:30 PM

BANK ONLINE LIVE CLASS

01:00 PM to 03:00 PM

SSC ONLINE LIVE CLASS

BILINGUAL

30 NOV 2022

10:30 AM to 12:30 PM

BANK ONLINE LIVE CLASS

07:30 PM to 09:30 PM

SSC ONLINE LIVE CLASS

BILINGUAL

02 NOV 2022

06:30 PM to 08:30 PM

BANK ONLINE LIVE CLASS

BENGALI+ENGLISH

23 NOV 2022

04:00 PM to 06:00 PM

BANK ONLINE LIVE CLASS

BENGALI+ENGLISH



www.mahendras.org •  7052477777/7052577777



TARGET GS- 25/25

H/w Q. Deficiency of Thiamine results in _____.

थायमिन की कमी से _____ होता है।

S.S.C. ऑनलाइन CHSL (T-I) 16 अक्टूबर, 2020 (II पाली)

- (a) Rickets / रिकेट्स
- (b) Pellagra / पेलाग्रा
- (c) Scurvy / स्कर्वी
- (d) Beriberi / बेरी-बेरी



TARGET GS- 25/25

- थायामिन (Thiamin) को विटामिन B₁ भी कहते हैं। विटामिन B₁ (Thiamin) की कमी से मनुष्यों में बेरी-बेरी नामक रोग हो जाता है। इसके कारण व्यक्ति अत्यंत कमजोरी महसूस करता है। इसके कारण मस्तिष्क, हृदय आदि की क्रिया शिथिल पड़ जाती है। तंत्रिका तंत्र कमजोर पड़ता है।
- Thiamin is also called vitamin B₁. Deficiency of Vitamin B₁ (Thiamin) causes a disease called Beri-Beri in humans. Due to this the person feels very weak. Due to this the functioning of the brain, heart etc. The nervous system weakens.

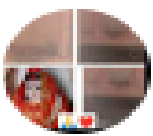

Nishtha Shukla 1 day ago

Homework Answer
Options D 👍👍

👍 🗨️ Reply

▼ 🚫 • 1 reply



Kumar Sachin 1 day ago
Thank you Sir. Answer is D

👍 🗨️ Reply

▼ 🚫 • 1 reply



Arun 1 day ago
hw is opt D
thank you sir
nice session sir

👍 🗨️ Reply

▼ 🚫 • 1 reply



Zikra Yasmeen 1 day ago

Option D

👍 🗨️ Reply

▼ 🚫 • 1 reply



Surbhi Sinha 1 day ago

Beriberi 🏆🏆

👍 🗨️ Reply

▼ 🚫 • 1 reply



Sufi 1 day ago

d.) Beriberi

👍 🗨️ Reply

▼ 🚫 • 1 reply



Mouktik Saha 15 hours ago

Beri beri

👍 1 🗨️ Reply

▼ 1 reply



ROHIT GOND 1 day ago

BERIBERI

👍 🗨️ Reply

▼ 🚫 • 1 reply



Alok Kumar 1 day ago

Beriberi

👍 🗨️ Reply

▼ 🚫 • 1 reply



Farooqui..... 1 day ago

Beri Beri

👍 🗨️ Reply

▼ 🚫 • 1 reply



TARGET GS- 25/25

Q.1 Who was the first Indian Governor-General of Independent India?

स्वतंत्र भारत के प्रथम भारतीय गवर्नर जनरल कौन थे ?

S.S.C. ऑनलाइन स्नातक स्तरीय (T-I) 6 सितंबर, 2016 (II-पाली)

- (a) Rajendra Prasad / राजेंद्र प्रसाद
- (b) C. Rajagopalachari / सी. राजगोपालाचारी
- (c) A. Kriplani / ए. कृपलानी
- (d) Lord Mountbatten / लॉर्ड माउंटबेटन



TARGET GS- 25/25

- स्वतंत्र भारत के प्रथम गवर्नर जनरल लॉर्ड माउंटबेटन थे, जबकि स्वतंत्र भारत के दूसरे और प्रथम भारतीय गवर्नर जनरल सी. राजगोपालाचारी (1948-50 ई.) थे। भारतीय संविधान 26 जनवरी, 1950 को लागू हुआ, तभी गवर्नर जनरल का पद समाप्त करके डॉ. राजेंद्र प्रसाद को भारत का प्रथम राष्ट्रपति नियुक्त किया गया।
- The first Governor General of independent India was Lord Mountbatten, while the second and first Indian Governor General of independent India was C. Rajagopalachari (1948–50 AD). The Indian Constitution came into force on January 26, 1950, when the post of Governor General was abolished and Dr. Rajendra Prasad was appointed the first President of India.



TARGET GS- 25/25

Q.2 In which year did Warren Hastings become the first Governor General of bengal? वॉरेन हेस्टिंग्स किस वर्ष बंगाल के प्रथम गवर्नर जनरल बने थे?

S.S.C. JE मैकेनिकल परीक्षा 27 अक्टूबर, 2020 (I-पाली)

(a) 1770

(b) 1773

(c) 1775

(d) 1780



TARGET GS- 25/25

- रेगुलेटिंग एक्ट 1773 के अनुसार, 'बंगाल के गवर्नर पद का नाम बदलकर 'बंगाल का गवर्नर जनरल' रख दिया गया। बंगाल के पहले गवर्नर जनरल वॉरेन हेस्टिंग्स बने। वस्तुतः भारत के प्रथम गवर्नर जनरल लॉर्ड विलियम बेंटिक थे। 'बंगाल' के प्रथम गवर्नर रॉबर्ट क्लाइव थे तथा अंतिम गवर्नर व प्रथम गवर्नर जनरल वॉरेन हेस्टिंग्स थे।
- By the Regulating Act 1773, the title of 'Governor of Bengal' was changed to 'Governor General of Bengal'. Warren Hastings became the first Governor General of Bengal. In fact, the first Governor General of India was Lord William Bentinck. The first Governor of 'Bengal' was Robert Clive and the last Governor and the first Governor General was Warren Hastings.



TARGET GS- 25/25

Q.3 In which of the following years was the Cornwallis Code enacted?

निम्न में से किस वर्ष में, कॉर्नवालिस (Cornwallis) कोड लागू किया गया था?

S.S.C. ऑनलाइन CHSL (T-I) 04 अगस्त, 2021 (III- पाली)

(a) 1793

(b) 1857

(c) 1723

(d) 1805



TARGET GS- 25/25

- 1793 ई. में 'कॉर्नवालिस कोड' लागू किया गया था। कॉर्नवालिस कोड (कॉर्नवालिस संहिता) शक्तियों के पृथक्करण सिद्धांत पर आधारित थी, जिसके तहत कर और प्रशासन को पृथक कर दिया गया।
- In 1793 AD 'Cornwallis Code' was implemented. The Cornwallis Code was based on the principle of separation of powers, under which tax and administration were separated.



TARGET GS- 25/25

Q.4 Who was the Governor-General of Bengal when the Permanent Settlement was introduced there in 1793?

1793 में स्थायी बंदोबस्त प्रस्तावित किया गया था, इस दौरान बंगाल के गवर्नर-जनरल कौन थे ?

S.S.C. ऑनलाइन CHSL (T-I) 10 अगस्त, 2021 (II- पाली)

- (a) Warren Hastings/वॉरेन हेस्टिंग्स
- (b) Sir John Macpherson/सर जॉन मैकफेर्सन
- (c) Sir John Shore/सर जॉन शोर
- (d) Lord Cornwallis/लॉर्ड कॉर्नवालिस



TARGET GS- 25/25

- बंगाल के गवर्नर-जनरल लॉर्ड कॉर्नवालिस थे। स्थायी बंदोबस्त के तहत जमींदार भूमि के स्वामी बना दिए गए। स्थायी बंदोबस्त को व्यावहारिक रूप देकर कॉर्नवालिस भारत में जमींदारों का एक शक्तिशाली वर्ग तैयार करना चाहता था।
- The Governor-General of Bengal was Lord Cornwallis. Under the Permanent Settlement, the zamindars were made owners of the land. By giving practical shape to the Permanent Settlement, Cornwallis wanted to create a powerful class of landlords in India.



TARGET GS- 25/25

Q.5 _____ renounced his knighthood in protest for Jalianwalla Bagh mass killing.

_____ ने जलियांवाला बाग सामूहिक हत्याकांड के विरोध में अपनी नाइटहुड की उपाधि अस्वीकार कर दी थी।

- (a) Rabindranath Tagore / रवीन्द्रनाथ टैगोर
- (b) Shivajirao Holkar / शिवाजीराव होल्कर
- (c) Jamsetjee Jejeebhoy/जमशेतजी जेजीभाँय
- (d) Surendranath Banerjee / सुरेंद्रनाथ बनर्जी



TARGET GS- 25/25

- जलियांवाला बाग में एक सार्वजनिक सभा बुलाई गई थी, जहाँ जनरल रेगिनैल्ड एडवर्ड हैरी डायर (R.E.H. Dyer) ने निहत्थी शांतिपूर्ण भीड़ पर गोलियां चलवाकर लगभग 1000 लोगों की हत्या कराई। इस घटना की जांच हेतु ब्रिटिश सरकार ने 'हंटर कमीशन' का गठन किया था। इसी हत्याकांड के विरोध में रवींद्रनाथ टैगोर ने ब्रिटिश सरकार द्वारा प्रदान की गई 'नाइटहुड' की उपाधि लौटा दी थी।
- A public meeting was called at Jallianwala Bagh, where General Reginald Edward Harry Dyer (R.E.H. Dyer) opened fire on an unarmed peaceful crowd, killing about 1000 people. The British Government had constituted the 'Hunter Commission' to investigate this incident. In protest against this massacre, Rabindranath Tagore returned the title of 'Knighthood' conferred by the British Government.



TARGET GS- 25/25

Q.6 Which of the following events did NOT occur in 1919?

1919 में निम्नलिखित में से कौन-सी घटना नहीं हुई थी ?

S.S.C. ऑनलाइन स्नातक स्तरीय (T-1) 9 मार्च, 2020 (II-पाली)

- (a) Jallianwala Bagh tragedy took place/जलियांवालाबाग हत्याकांड हुआ था
- (b) Partition of Bengal took place / बंगाल का विभाजन हुआ था
- (c) Rowlatt Act was passed/ रौलेट ऐक्ट पारित किया गया था
- (d) Montague-Chelmsford Reform was announced / मॉटेग्यू चेम्सफोर्ड सुधार की घोषणा की गई थी



TARGET GS- 25/25

- जलियांवाला बाग हत्याकांड (13 अप्रैल, 1919), रौलेट एक्ट पारित (मार्च, 1919) और मांटेग्यू चेम्सफोर्ड सुधार की घोषणा यह तीनों घटनाएं 1919 में हुई थीं, जबकि बंगाल का विभाजन लॉर्ड कर्जन के समय 1905 में किया गया था।
- Jallianwala Bagh massacre (April 13, 1919), Rowlatt Act passed (March, 1919) and Montagu-Chelmsford Reforms were announced in 1919, while Bengal was partitioned in 1905 under Lord Curzon.



TARGET GS- 25/25

Q.7 How many times national emergency has been implemented in India after independence?

भारत में स्वतंत्रता के बाद कितनी बार राष्ट्रीय आपातकाल लागू हो चुकी है ?

- (a) Once/ एक बार
- (b) Twice/ दो बार
- (c) Three times/ तीन बार
- (d) Four times/ चार बार



TARGET GS- 25/25

- अनुच्छेद 352 के अधीन पहली आपातकाल उद्घोषणा वर्ष 1962 में चीन युद्ध के समय, दूसरा पाकिस्तान द्वारा वर्ष 1971 में अघोषित युद्ध में एवं तीसरा आंतरिक अशांति के आधार पर वर्ष 1975 में की गई। ध्यातव्य है कि मूल संविधान के अनुच्छेद 352 के 'आंतरिक अशांति' स्थान पर 44वें संविधान संशोधन (1978) से 'सशस्त्र विद्रोह' प्रतिस्थापित किया गया है।
- The first emergency proclamation under Article 352 was made in the year 1962 during the China war, the second in the year 1971 by Pakistan in the undeclared war and the third in the year 1975 on the basis of internal disturbance. It may be noted that 'Armed rebellion' has been substituted by the 44th Constitutional Amendment (1978) in place of 'Internal Disturbance' in Article 352 of the original Constitution.



TARGET GS- 25/25

Q.8 For what maximum period can the President's rule be extended with the approval of the Parliament every six months?

प्रत्येक छः महीने में संसद की स्वीकृति लेकर राष्ट्रपति शासन अधिकतम कितने समय के लिए बढ़ाया जा सकता है ?

S.S.C. ऑनलाइन C.P.O.S.I. (T-I) 2 जुलाई, 2017 (I-पाली)

- (a) Six months/ छः महीने
- (b) One year/एक साल
- (c) Two years/दो साल
- (d) Three years/ तीन साल



TARGET GS- 25/25

- संविधान के अनुच्छेद 356 के अधीन राष्ट्रपति शासन की उद्घोषणा प्रत्येक 6 माह पर पुनः संसद के दोनों सदनों द्वारा पारित होकर अधिकतम 3 वर्ष तक रह सकती है ।
- Under Article 356 of the Constitution, the proclamation of President's rule can last for a maximum of 3 years after being passed by both the Houses of the Parliament again every 6 months.



TARGET GS- 25/25

Q.9 Which one of the following Committees is described as the 'twin sister' of the Estimates Committee?

निम्नलिखित में से कौन-सी समिति को प्राक्कलन समिति की 'जुड़वां बहन' कहा जाता है ?

S.S.C. ऑनलाइन स्नातक स्तरीय (T-1) 31 अगस्त, 2016 (II- पाली)

- (a) Public Accounts Committee/लोक लेखा समिति
- (b) Committee on Public Undertakings / सार्वजनिक उपक्रम समिति
- (c) Departmental Standing Committee/विभागीय स्थायी समिति
- (d) Privilege Committee / विशेषाधिकार समिति



TARGET GS- 25/25

- लोक लेखा समिति को प्राक्कलन समिति की जुड़वां बहन कहते हैं। संसद के दोनों सदनों के 22 सदस्यों (7 राज्य सभा तथा 15 लोक सभा) से मिलकर लोक लेखा समिति तथा लोक सभा के 30 सदस्यों से मिलकर प्राक्कलन समिति का गठन होता है। लोक लेखा समिति एवं प्राक्कलन समिति का कार्यकाल एक वर्ष का होता है।
- The Public Accounts Committee is called the twin sister of the Estimates Committee. The Public Accounts Committee consisting of 22 members of both the Houses of Parliament (7 Rajya Sabha and 15 Lok Sabha) and the Estimates Committee are formed consisting of 30 members of the Lok Sabha. The tenure of Public Accounts Committee and Estimates Committee is of one year.



TARGET GS- 25/25

Q.10 Which Indian lake is renowned as the Lagoon Lake of India ?

कौन-सी भारतीय झील भारत के लैगून झील के रूप में प्रसिद्ध है ?

S.S.C. ऑनलाइन CHSL (T-I) 8 फरवरी, 2017 (III- पाली)

- (a) Kanjia Lake / कंजिया झील
 - (b) Agra Lake/आगरा झील
 - (c) Mansar Lake / मनसर झील
 - (d) Chilika lake / चिल्का झील
-



TARGET GS- 25/25

- चिल्का झील भारत के ओडिशा राज्य में महानदी के मुहाने पर स्थित खारे पानी की लैगून झील है। इसकी अधिकतम लंबाई 65 किमी तथा चौड़ाई 820 किमी है।
- Chilka Lake is a brackish water lagoon lake located at the mouth of the Mahanadi in the Indian state of Odisha. Its maximum length is 65 km and its width is 820 km.

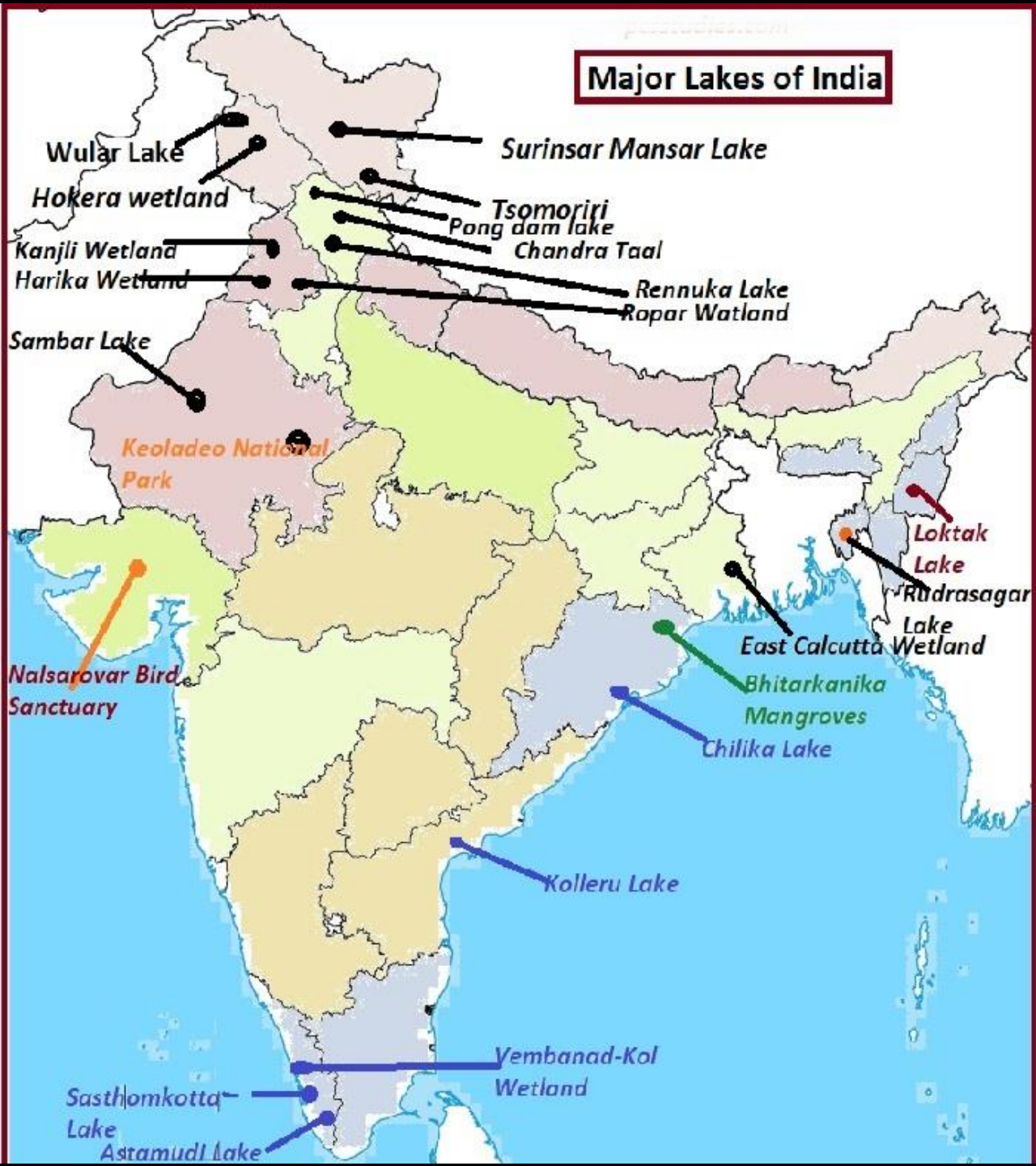



TARGET GS- 25/25

Q.11 Which parliamentary committee in India is normally chaired by a prominent member of the opposition?

भारत में किस संसदीय समिति की सामान्यतः अध्यक्षता विपक्ष के प्रमुख सदस्य द्वारा की जाती है?

S.S.C. ऑनलाइन स्नातक स्तरीय (T-1) 30 अगस्त 2016 (III- पाली)

- (a) Committee on Government Assurances /
सरकारी आश्वासन संबंधी समिति
- (b) Estimates Committee / प्राक्कलन समिति
- (c) Privileges Committee / विशेषाधिकार समिति
- (d) Public Accounts Committee / लोक लेखा समिति



TARGET GS- 25/25

- भारत में लोक लेखा समिति की अध्यक्षता सामान्यतः विपक्ष द्वारा की जाती है। यह अपनी रिपोर्ट लोक सभा अध्यक्ष को सौंपता है। लोक लेखा समिति लोक व्ययों का नियंत्रण रखने वाली समिति होती है। यह समिति भारत के नियंत्रक एवं महालेखा परीक्षक द्वारा दिए गए लेखा परीक्षण संबंधी प्रतिवेदनों की जांच करती है।
- The Public Accounts Committee in India is generally headed by the opposition. It submits its report to the Speaker of the Lok Sabha. Public Accounts Committee to control public expenditure. There is a committee. This committee examines the audit reports given by the Comptroller and Auditor General of India.



TARGET GS- 25/25

Q.12 King Prasenjita was a contemporary and friend of Lord Buddha. He was a king of _____?

राजा प्रसेनजीत भगवान बुद्ध के समकालीन और मित्र थे। वह _____ का राजा था?

- [A] Kashi/काशी
- [B] Kosal/कोसल
- [C] Anga/अंग
- [D] Magdha/मगध



TARGET GS- 25/25

- राजा प्रसेनजित कोसल के एक ऐक्ष्वाकव वंश के शासक थे। सावथी उनकी राजधानी थी। वह गौतम बुद्ध के एक प्रमुख उपासक थे, जिन्होंने कई बौद्ध मंदिरों का निर्माण किया। वह भगवान बुद्ध के मित्र थे।
- King Prasenjita was an Aikshvakava dynasty ruler of Kosala. Savatthi was his capital. He was a prominent Upasaka of Gautama Buddha, who built many Buddhist temples. He was friend of Lord Buddha.



TARGET GS- 25/25

Q.13 Which of the following is / are the 9 gems of Chandragupta Vikramaditya?
चंद्रगुप्त विक्रमादित्य के 9 रत्न निम्नलिखित में से कौन-से हैं?

- [A] Amarsingh/ अमरसिंह
 - [B] Varahamihira /वराहमिहिर
 - [C] Ksapana/क्षपणक
 - [D] All of the above/उपरोक्त सभी
-



TARGET GS- 25/25

- चंद्रगुप्त द्वितीय विक्रमादित्य के दरबार में सुशोभित नौ रत्न या नवरत्नों में अमरसिंह, धन्वंतरि, घटखर्पर, कालिदास, क्षपनक, शंकु, वराहमिहिर, वररुचि और वेतालभट्ट हैं।
- The nine gems or Navratnas adorned in the court of Chandragupta II Vikramaditya are Amarsingh, Dhanvantri, Ghatakharpar, Kalidasa, Ksapanaka, Sanku, Varahamihira, Vararuchi and Vetalbhatta.



TARGET GS- 25/25

Q.14 Who among the following was the first Satavahana King to introduce the Ruler's head on the coins ?

सिक्कों पर शासक के सिर का परिचय देने वाला निम्नलिखित में से कौन पहला सातवाहन राजा था?

- [A] Shatkarni I/शातकर्णी प्रथम
- [B] Gautamiputra Shatkarni/ गौतमीपुत्र शातकर्णी
- [C] Vasishthiputra Pulumavi/ वशिष्ठिपुत्र पुलुमावि
- [D] Yajna Shatakarni/ यज्ञ शातकर्णी



TARGET GS- 25/25

- Satavahana dynasty ruled from Pune in Maharashtra to Coastal Andhra Pradesh in the 2nd century BC onwards. The coins issued by Satavahanas had Bilingual legends. The name of the Kings was mentioned in Prakrit as well as some south Indian Language. Satavahana Kings promoted Buddhism. Shatkarni I was the first Satavahana King to introduce the Ruler's head on the coins.
- सातवाहन राजवंश ने दूसरी शताब्दी ईसा पूर्व में महाराष्ट्र के पुणे से तटीय आंध्र प्रदेश तक शासन किया। सातवाहन द्वारा जारी किए गए सिक्कों में द्विभाषी किंवदंतियाँ थीं। प्राकृत के साथ-साथ कुछ दक्षिण भारतीय भाषाओं में राजाओं के नाम का उल्लेख किया गया था। सातवाहन राजाओं ने बौद्ध धर्म का प्रचार किया। शातकर्णी प्रथम सातवाहन राजा था जिसने सिक्कों पर शासक का सिर अंकित किया।



TARGET GS- 25/25

Q.15 The death of Mughal Emperor Aurangzeb occurred at which among the following places?

मुगल सम्राट औरंगजेब की मृत्यु निम्नलिखित में से किस स्थान पर हुई थी?

[A] Agra/आगरा

[B] Bijapur/ बीजापुर

[C] Ahmednagar/ अहमदनगर

[D] Pune/ पुणे



TARGET GS- 25/25

- Aurangzeb had died in Ahmednagar on 20 February 1707 at the age of 88. Unlike other earlier Mughals, he was buried in a modest open-air grave in Khuldabad, which shows his deep devotion to his Islamic beliefs.
- औरंगजेब की मृत्यु 20 फरवरी 1707 को 88 वर्ष की आयु में अहमदनगर में हुई थी। अन्य पहले मुगलों के विपरीत, उन्हें खुल्दाबाद में एक मामूली खुली हवा वाली कब्र में दफनाया गया था, जो उनकी इस्लामी मान्यताओं के प्रति उनकी गहरी भक्ति को दर्शाता है।



TARGET GS- 25/25

Q.16 Which of the following rulers died in the Kalinjar Fort situated in the Bundelkhand region of central India?

मध्य भारत के बुंदेलखंड क्षेत्र में स्थित कालिंजर किले में निम्नलिखित में से किस शासक की मृत्यु हो गई?

- [A] Mahmud of Ghazni/गजनी का महमूद
- [B] Sher Shah Suri/शेरशाह सूरी
- [C] Humayun/हुमायूँ
- [D] Jahangir/जहाँगीर



TARGET GS- 25/25

- कालिंजर किला मध्य भारत के बुंदेलखंड क्षेत्र में स्थित है। यह वह जगह है जहां 1545 में शेरशाह सूरी की मृत्यु हुई थी।
- Kalinjar Fort is situated in the Bundelkhand region of central India. It is the place where Sher Shah Suri met his death in 1545.



TARGET GS- 25/25

Q.17 Lakshadweep group has a total number of how many islands? /
लक्षद्वीप समूह में कुल कितने द्वीप हैं?



[A] 25

[B] 36

[C] 53

[D] 62



TARGET GS- 25/25

- लक्षद्वीप समूह में कुल 36 द्वीप हैं। उनमें से दस बसे हुए हैं, अर्थात् कल्पेनी, कवारत्ती, आंद्रेओटी, अमिनी, अगत्ती, बितरा, चेतलत, किलतान, कदमत और मिनिक्ॉय।
- Lakshadweep group has a total number of 36 islands. Ten of them are inhabited i.e, Kalpeni, Kavaratti, Andreotti, Amini, Agatti, Bitra, Chetlat, Kiltan, Kadmat and Minicoy.



TARGET GS- 25/25

Q.18 Bhitarkanika Mangrove forest is located in which of the following states of India?

भीतरकणिका मैंग्रोव वन भारत के निम्नलिखित राज्यों में से किस में स्थित है?

[A] Gujarat/गुजरात

[B] Karnataka/ कर्नाटक

[C] Odisha/ ओडिशा

[D] Andhra Pradesh/ आंध्र प्रदेश



TARGET GS- 25/25

- भीतरकणिका मैंग्रोव वन ओडिशा राज्य में स्थित है। ब्राह्मणी और बैतरणी नदी के डेल्टा में इसका विस्तार 650 किमी है।
- Bhitarkanika Mangrove forest is located in the state of Odisha. It has an extent of 650 km in the deltas of Brahmani and Baitarani river.



TARGET GS- 25/25

Q.19 Which of the following is the longest river that originates in India?
निम्नलिखित में से कौन सी नदी भारत से निकलने वाली सबसे लंबी नदी है?

- [A] Brahmaputra/ ब्रह्मपुत्र
- [B] Ganga/गंगा
- [C] Yamuna/यमुना
- [D] Godavari/गोदावरी



TARGET GS- 25/25

- गंगा नदी भारत से निकलती है और यह भारत की सबसे लंबी नदी भी है।
- The Ganges River originates from India and it is also the longest river in India.

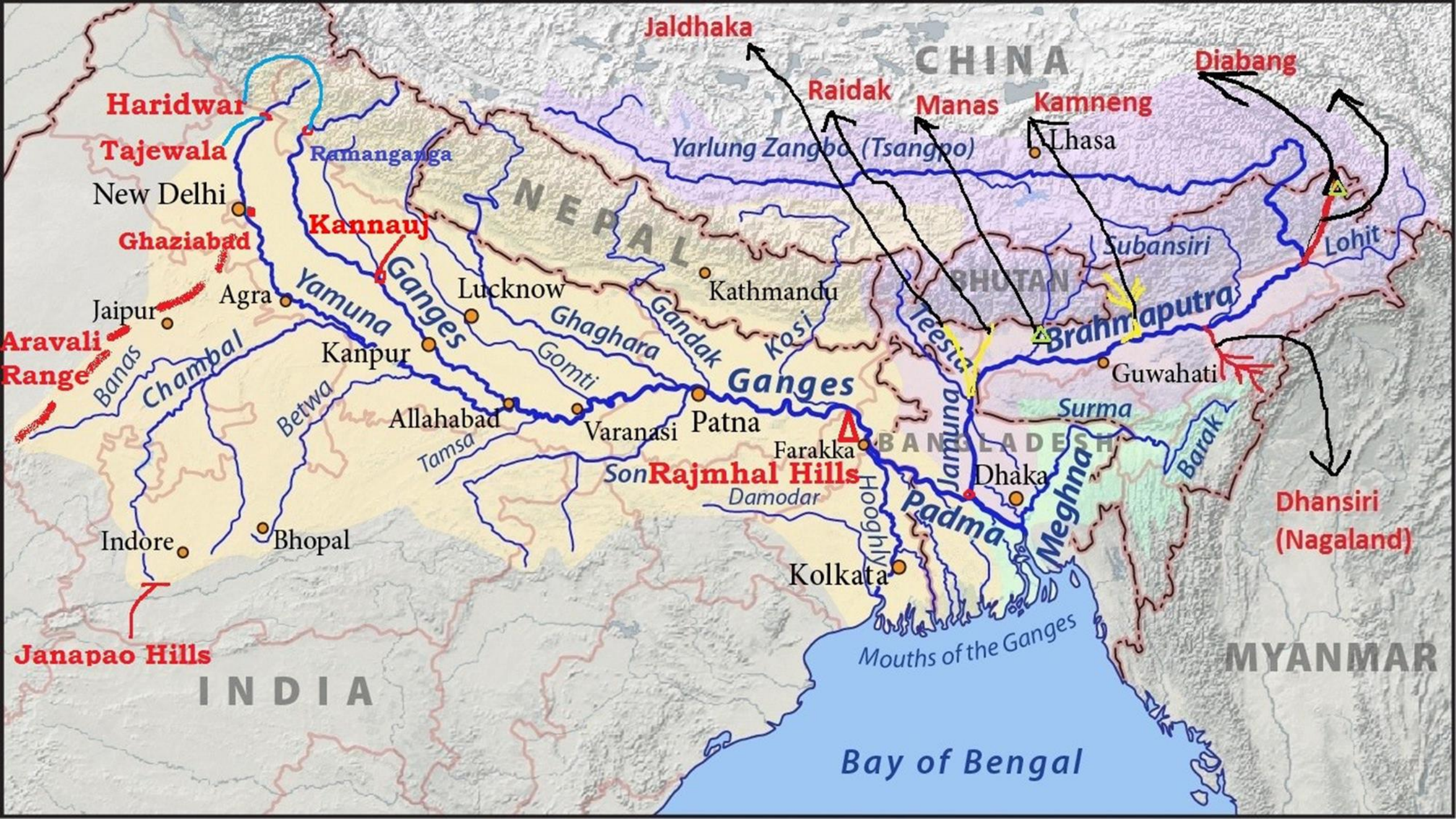

Jaldhaka

CHINA

Diabang

Haridwar

Raidak

Manas

Kamneng

Tajewala

Ramanganga

Yarlung Zangbo (Tsangpo)

Lhasa

New Delhi

Kannauj

NEPAL

BHUTAN

Subansiri

Lohit

Ghaziabad

Yamuna

Ganges

Ghaghara

Gandak

Kosi

Brahmaputra

Jaipur

Agra

Lucknow

Kathmandu

Aravali Range

Banas

Chambal

Betwa

Kanpur

Gomti

Ganges

Teesta

Jamuna

Surma

Guwahati

Indore

Bhopal

Allahabad

Varanasi

Patna

Farakka

Dhaka

Son Rajmhal Hills

Damodar

BANGLADESH

Padma

Meghna

Barak

Dhansiri (Nagaland)

Indore

Kolkata

Moutchs of the Ganges

Bay of Bengal

INDIA

MYANMAR

Janapao Hills



TARGET GS- 25/25

Q.20 In which among the following states is located the Banihal Pass?
निम्नलिखित में से किस राज्य में बनिहाल दर्रा स्थित है?

- [A] Jammu & Kashmir/जम्मू और कश्मीर
- [B] Himachal Pradesh/ हिमाचल प्रदेश
- [C] Uttarakhand/ उत्तराखंड
- [D] Sikkim/सिक्किम



TARGET GS- 25/25

- बनिहाल दर्रा 2,832 मीटर अधिकतम ऊंचाई पर पीर पंजाल रेंज में एक पहाड़ी दर्रा है। यह पर्वत श्रृंखला भारतीय राज्य जम्मू और कश्मीर में कश्मीर घाटी को बाहरी हिमालय और दक्षिण में मैदानी इलाकों से जोड़ती है।
- Banihal Pass is a mountain pass across the Pir Panjal Range at 2,832 m maximum elevation. This mountain range connects the Kashmir Valley in the Indian state Jammu and Kashmir to the outer Himalaya and plains to the south.

INDIA Passes

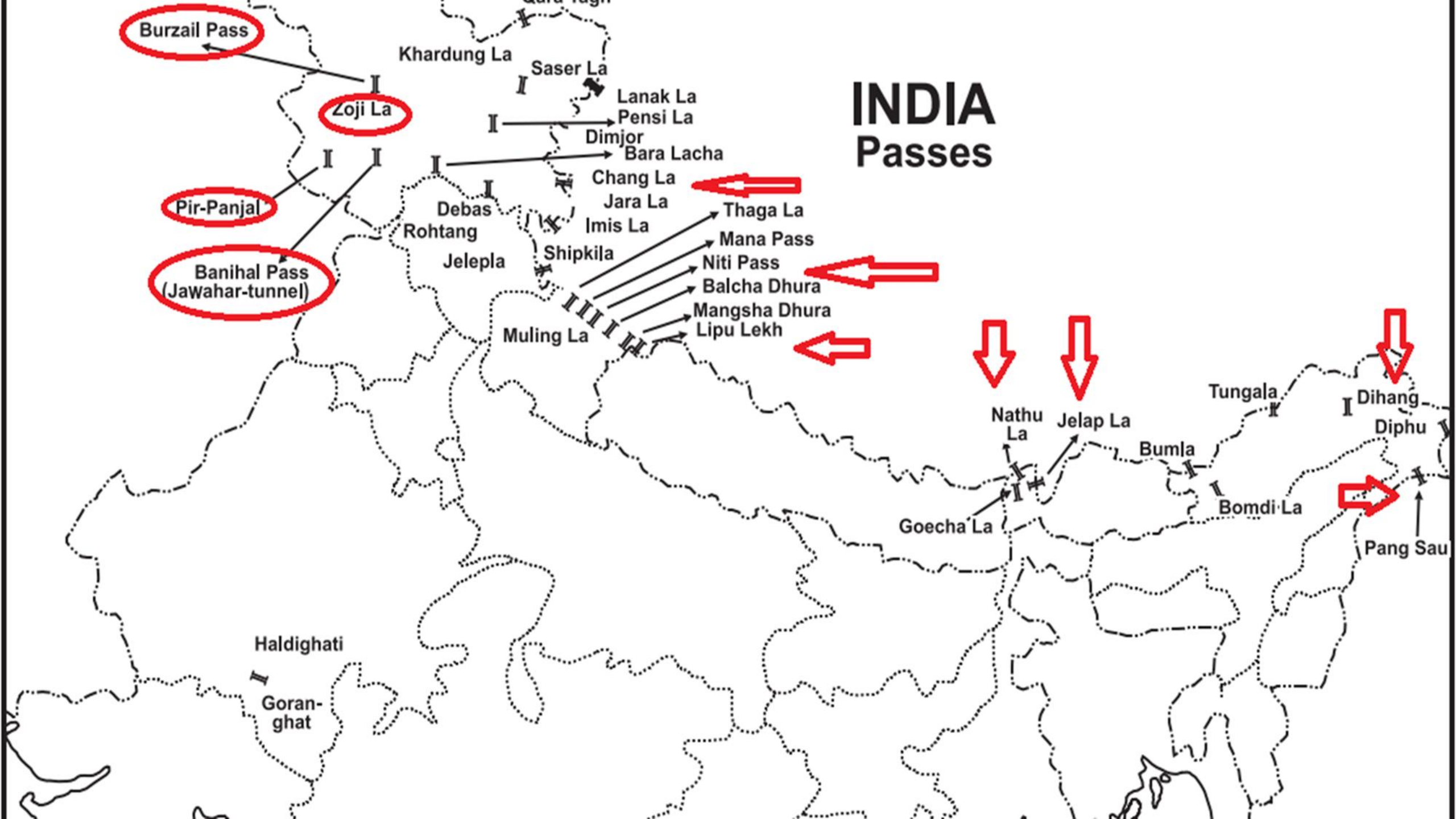

Burzail Pass

Zoji La

Pir-Panjal

Banihal Pass
(Jawahar-tunnel)

Khardung La

Saser La

Lanak La

Pensi La

Dimjor

Bara Lacha

Chang La

Jara La

Imis La

Thaga La

Mana Pass

Niti Pass

Balcha Dhura

Mangsha Dhura

Lipu Lekh

Muling La

Shipkila

Debas

Rohtang

Jelepla

Nathu La

Jelap La

Goecha La

Tungala

Bumla

Bomdi La

Dihang

Diphu

Pang Sau

Haldighati

Goran-ghat



TARGET GS- 25/25

Q.21 The Grand Trunk Road or GT Road is one of South Asia's oldest and longest major roads. It traverses through _____?

ग्रैंड ट्रंक रोड या जीटी रोड दक्षिण एशिया की सबसे पुरानी और सबसे लंबी प्रमुख सड़कों में से एक है। यह _____ से गुजरती है?

[A] India & Bangladesh Only/केवल भारत और बांग्लादेश

[B] India & Pakistan Only/केवल भारत और पाकिस्तान

[C] India, Pakistan & Bangladesh/ भारत, पाकिस्तान और बांग्लादेश

[D] India & Bhutan/ भारत और भूटान



TARGET GS- 25/25

Q.22 Which among the following plateaus in India lie between Aravali & Vindhya region?

भारत में निम्नलिखित में से कौन सा पठार अरावली और विंध्य क्षेत्र के बीच स्थित है?

- [A] Chota Nagpur Plateau/छोटा नागपुर का पठार
- [B] Malwa Plateau/ मालवा का पठार
- [C] Deccan Plateau/ दक्कन का पठार
- [D] None of the above/ इनमें से कोई नहीं



TARGET GS- 25/25

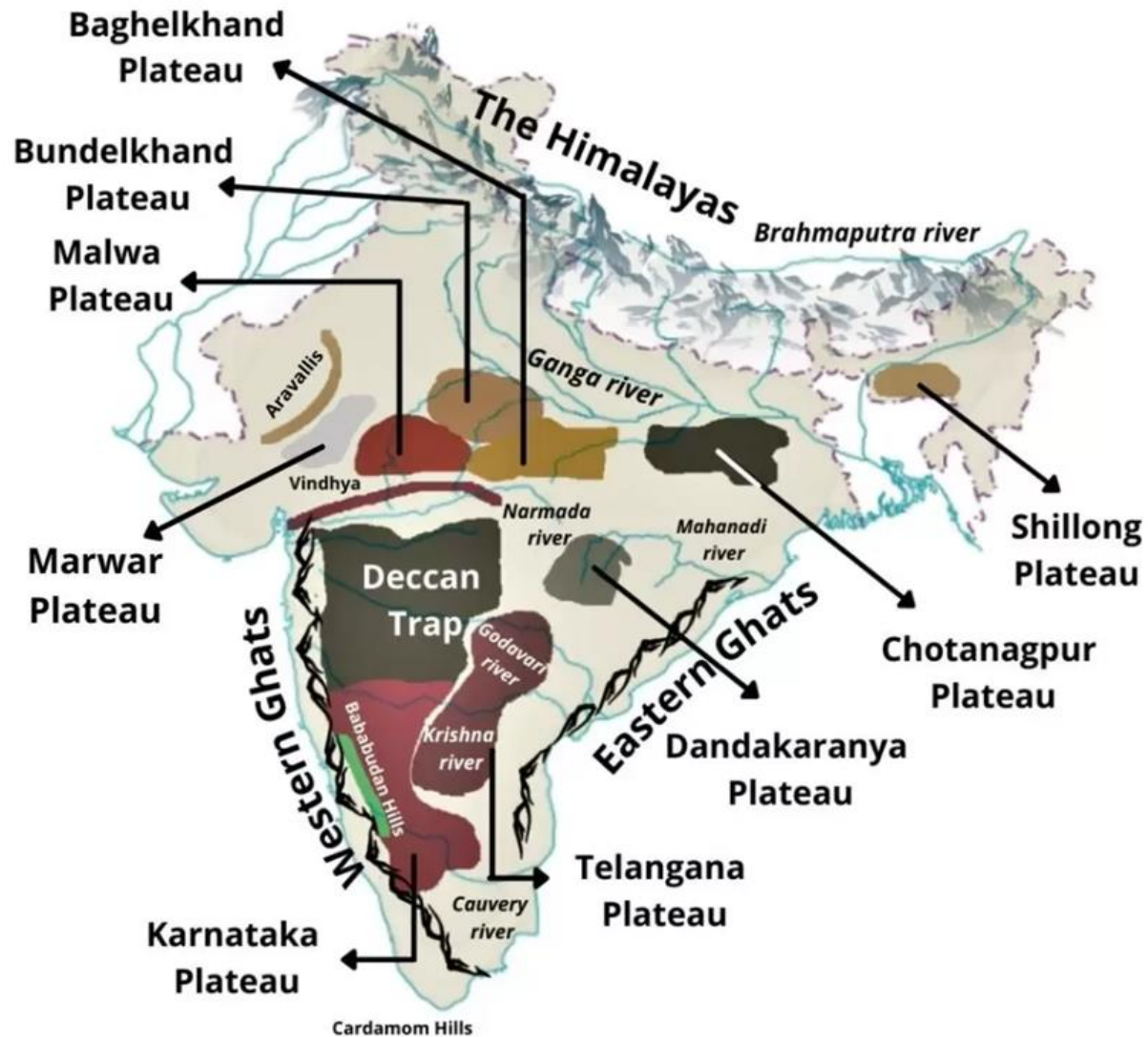

- मालवा पठार आम तौर पर विंध्य रेंज के उत्तर में ज्वालामुखीय अपलैंड को संदर्भित करता है और अरावली इस पठार के उत्तर-पश्चिम में स्थित है।
- Malwa Plateau generally refers to the volcanic upland north of the Vindhya Range and Aravalli lies in north-west of this plateau.



TARGET GS- 25/25

Q.23 At which of the following hills the Eastern Ghats and the Western Ghats joins?
निम्नलिखित में से किस पहाड़ी पर पूर्वी घाट और पश्चिमी घाट मिलते हैं?

[A] Nilgiri Hills/नीलगिरी हिल्स

[B] Palani Hills/ पलानी हिल्स

[C] Anaimudi Hills/ अनाईमुडी हिल्स

[D] Shervroy Hills/ शेरवोरॉय हिल्स



TARGET GS- 25/25



- पूर्वी घाट और पश्चिमी घाट नीलगिरि पहाड़ियों में मिलते हैं।
- The Eastern Ghats and the Western Ghats meet in the Nilgiri Hills.



TARGET GS- 25/25

Q.24 Which one of the following rivers drains into the Arabian Sea?
निम्नलिखित में से कौन सी नदी अरब सागर में गिरती है?

The Narmada river drains into the Gulf of Khambhat (Arabian Sea).

नर्मदा नदी खंभात की खाड़ी (अरब सागर) में गिरती है।

[A] Indravati/इंद्रावती

[B] Narmada/ नर्मदा

[C] Godavari/ गोदावरी

[D] Cauvery/ कावेरी

West Flowing Rivers

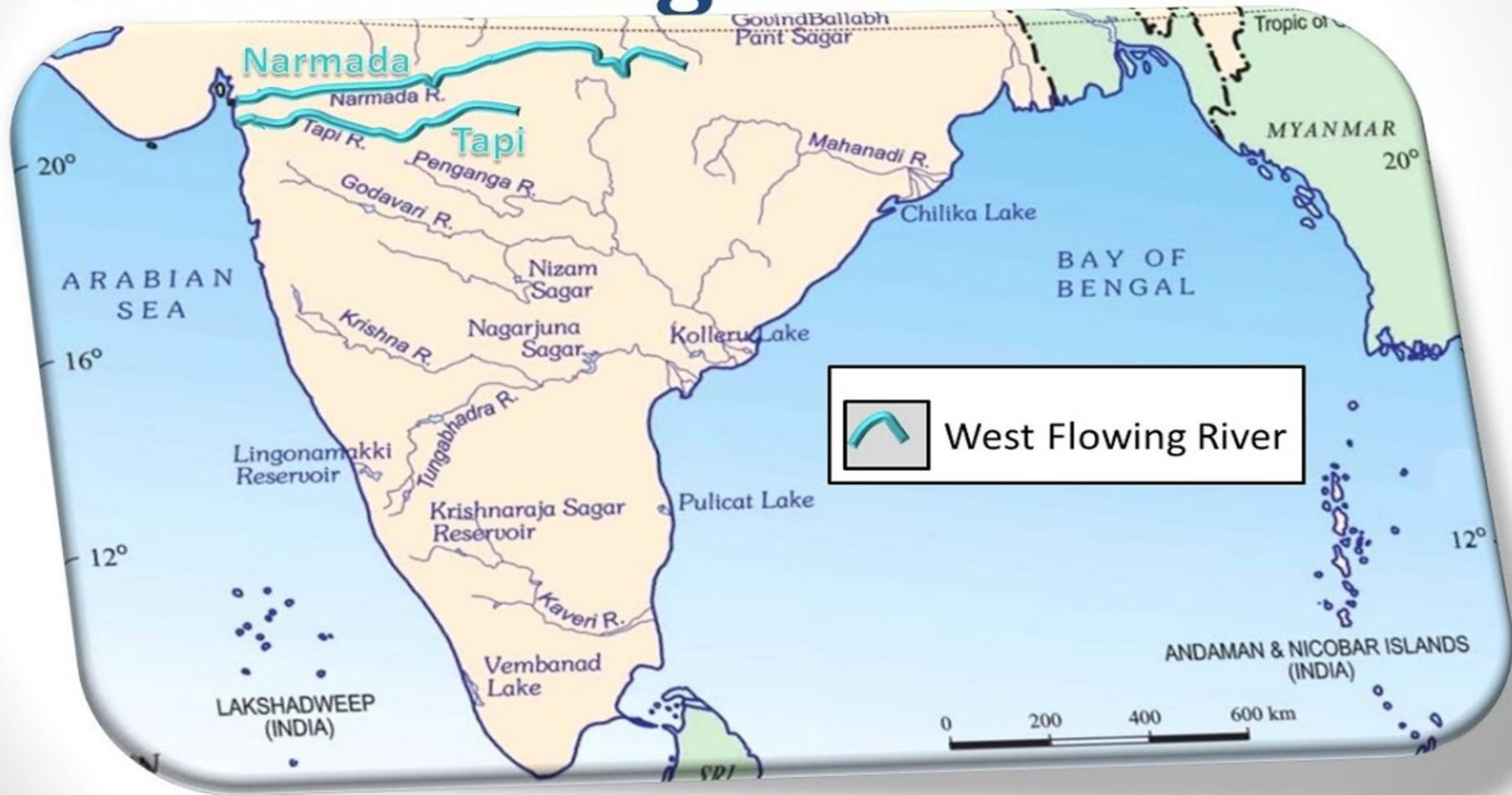



TARGET GS- 25/25

Q.25 Which of the following was the first vaccine developed?

निम्नलिखित में से कौन सा पहला टीका विकसित किया गया था?

[A] Cholera/हैजा

[B] Smallpox/ चेचक

[C] Rabies/ रेबीज

[D] Tetanus/ टिटनेस



TARGET GS- 25/25

- चेचक का टीका विकसित होने वाला पहला टीका था। चेचक एक संक्रामक बीमारी है जो दो वायरस वेरिएंट, वेरियोला मेजर और वेरियोला माइनर में से एक के कारण होती है।
- Smallpox vaccine was the first vaccine to be developed. Smallpox is an infectious disease caused by one of two virus variants, Variola major and Variola minor.



TARGET GS- 25/25

Q.26 What are centres with population of more than one lakh called?

एक लाख से अधिक जनसंख्या वाले केंद्र क्या कहलाते हैं?

[A] City/ शहर

[B] Metropolitan City/मेट्रोपॉलिटन सिटी

[C] Mega city/मेगा सिटी

[D] Urban Agglomeration/शहरी समूह



TARGET GS- 25/25

- एक लाख से अधिक आबादी वाले केंद्र को शहर या श्रेणी 1 शहर कहा जाता है। एक से पांच मिलियन के बीच आबादी के आकार को समायोजित करने वाले शहरों को महानगरीय शहर कहा जाता है और पांच मिलियन से अधिक मेगा शहर हैं। अधिकांश महानगरीय और मेगा शहर शहरी समूह हैं।
- A center with a population of more than one lakh is called a city or a Category 1 city. Cities that accommodate a population size between one and five million are called metropolitan cities and those with more than five million are megacities. Most metropolitan and mega cities are urban agglomerations.