



MISSION SSC 2024



GS/GK

**MOST EXPECTED
250 QUESTIONS**

SUPER SERIES (DAY-2)

LIVE 04:00 PM





Most Expected 250 Questions (Super Series)





1. Home Minister Amit Shah released a book 'Karmayoddha Granth'. This book is based on the life of _____. गृह मंत्री अमित शाह ने एक पुस्तक 'कर्मयोद्धा ग्रंथ' का विमोचन किया. यह पुस्तक _____ के जीवन पर आधारित है।

30

1. Mahatma Gandhi
2. Jawaharlal Nehru
3. Sardar Vallabhbhai Patel
4. Narendra Modi



Q.2 Which of the following glands is present between the lungs?
निम्नलिखित में से कौन सी ग्रंथि फेफड़ों के बीच मौजूद होती है?

30

1. Hypothalamus
2. Pineal
3. Pituitary
4. Thymus

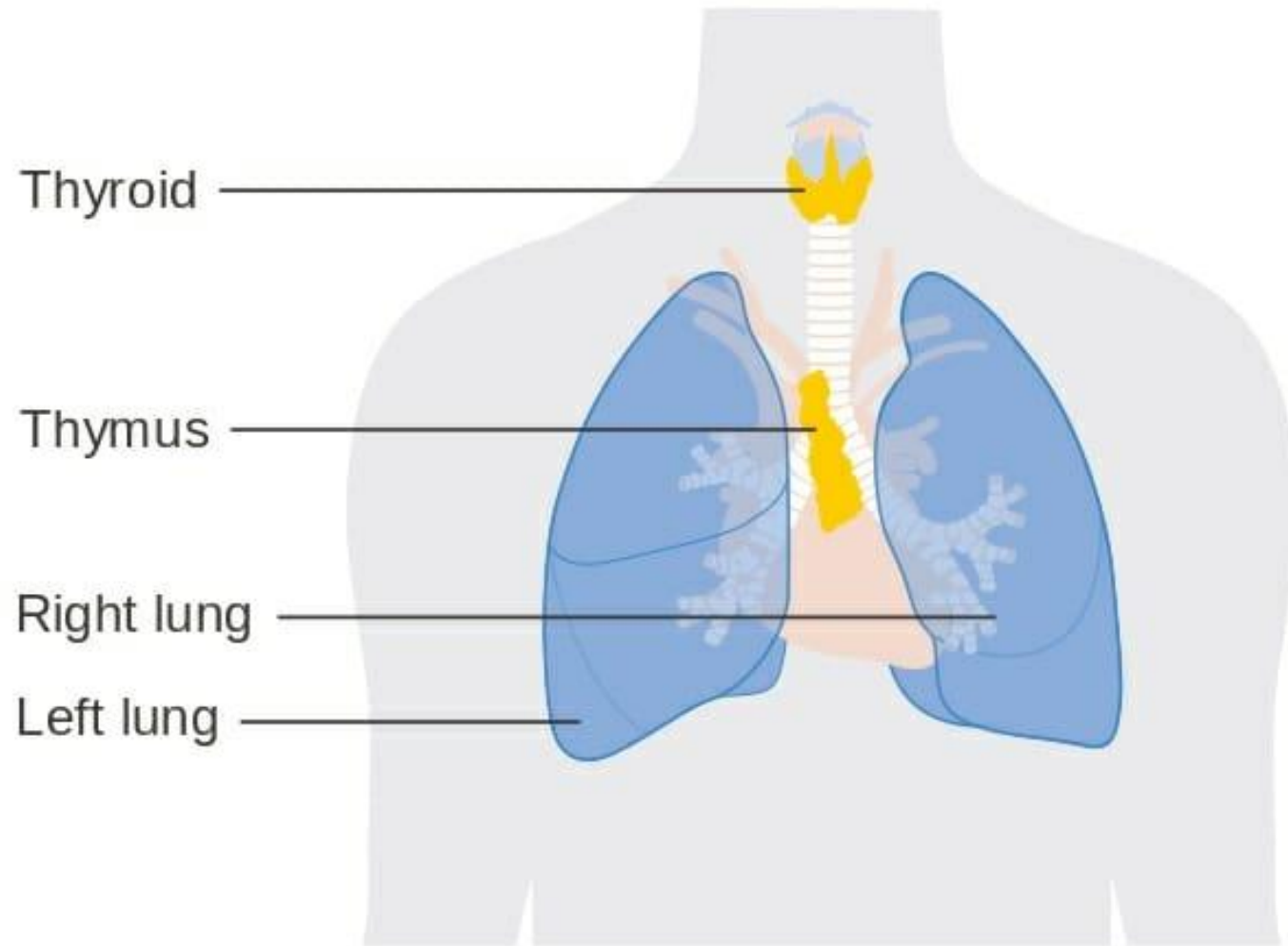



Q.3 In which state was the IEEE International Conference on Computing, Communication, and Intelligent Systems (ICCCIS-2023) held. कंप्यूटिंग, संचार और इंटेलिजेंट सिस्टम पर IEEE अंतर्राष्ट्रीय सम्मेलन (ICCCIS-2023) किस राज्य में आयोजित किया गया था



1. Gujarat
2. Uttar Pradesh
3. Maharashtra
4. Rajasthan



30

Q.4 Which law of physics states that the force between the two electric charges reduces to a quarter of its former value when the distance between them is doubled? भौतिकी का कौन सा नियम कहता है कि जब दो विद्युत आवेशों के बीच की दूरी दोगुनी हो जाती है तो उनके बीच का बल अपने पूर्व मान के एक चौथाई तक कम हो जाता है?

1. Hooke's Law
2. Pascal's Law
3. Stefan's Law
4. Coulomb's Law

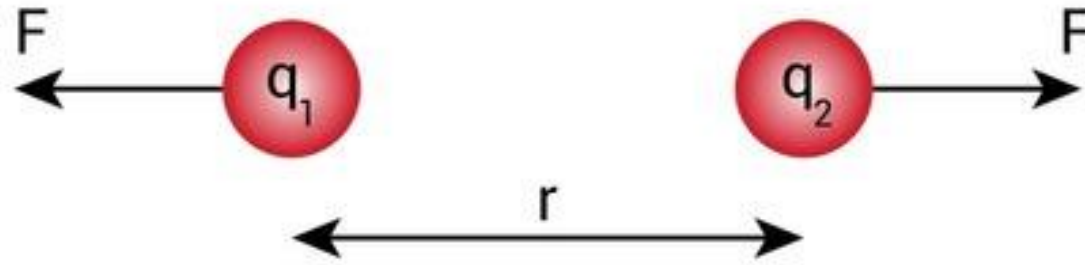

$$F = k \frac{q_1 q_2}{r^2}$$



Q.5 Ajatashatru, a ruler of the Haryanka Dynasty, was the son of _____. हर्यक वंश के शासक अजातशत्रु, _____ के पुत्र थे।

30

1. Anurudha
2. Bimbisara
3. Naga-Dasak
4. Udayin



Q.6 Who among the following was honoured with the 50th Dadasaheb Phalke Award? निम्नलिखित में से किसे 50वें दादा साहब फाल्के पुरस्कार से सम्मानित किया गया?

30

1. Amitabh Bachchan
2. Kamal Haasan
3. Anupam Kher
4. Naseeruddin Shah



Q.7 Which of the following is NOT a vertebrate? निम्नलिखित में से कौन कशेरुकी प्राणी नहीं है?

30

1. Snail
2. Bird
3. Mammal
4. Fish



Q.8 Borra caves are situated on the East Coast of India in which of the following hills? बोर्या गुफाएँ भारत के पूर्वी तट पर निम्नलिखित में से किस पहाड़ी पर स्थित हैं?

30

1. Nagari Hills
2. Ananthagiri Hill
3. Horsley Hills
4. Nallamala Hills



Q.9 In which of the following countries was the 96th edition of the prestigious Hastings International Chess Congress held? प्रतिष्ठित हेस्टिंग्स इंटरनेशनल शतरंज कांग्रेस का 96वां संस्करण निम्नलिखित में से किस देश में आयोजित किया गया था?

30

1. Australia
2. Belgium
3. England
4. France



Q.10 'Industry 4.0' is a complex cyber-physical system which synergies production with digital technologies. The Ministry of Railways and the Department of Science and Technology have joined hands in partnership with which institution for taking up a unique project on 'Industry 4.0'? 'उद्योग 4.0' एक जटिल साइबर-भौतिक प्रणाली है जो उत्पादन को डिजिटल प्रौद्योगिकियों के साथ जोड़ती है। रेल मंत्रालय और विज्ञान और प्रौद्योगिकी विभाग ने 'उद्योग 4.0' पर एक अनूठी परियोजना शुरू करने के लिए किस संस्थान के साथ साझेदारी में हाथ मिलाया है?

1. IIT Bombay
2. IIT Delhi
3. IIT Kanpur
4. IIT Madras



Q.11 Who among the following was the last ruler of the Nanda dynasty? निम्नलिखित में से कौन नंद वंश का अंतिम शासक था?

30

1. Panduka
2. Kaivarta
3. Govishanaka
4. Dhanananda



Q.12 When was the last time China hosted the Asian Games before the 2023 event? 2023 के आयोजन से पहले चीन ने आखिरी बार एशियाई खेलों की मेजबानी कब की थी?

30

1. 2010
2. 2012
3. 2015
4. 2017



Q.13 Which of the following is the major component of vinegar?

निम्नलिखित में से कौन सा सिरका का प्रमुख घटक है?

30

1. Nitric acid
2. Acetic acid
3. Citric acid
4. Lactic acid



Q.14 Archaeologist R Nagaswamy was honoured at the Silver Jubilee International Conference of Art by which country?

पुरातत्वविद् आर नागास्वामी को किस देश द्वारा रजत जयंती अंतर्राष्ट्रीय कला सम्मेलन में सम्मानित किया गया?

30

1. Nepal
2. Bangladesh
3. Bhutan
4. China



Q.15 When we cut an onion, the synthase enzyme converts the amino acid sulfoxides of the onion into which acid? जब हम प्याज काटते हैं, तो सिंथेज़ एंजाइम प्याज के अमीनो एसिड सल्फ़ोक्साइड को किस एसिड में बदल देता है?

30

1. Nitric acid
2. Citric acid
3. Sulphuric acid
4. Sulfenic acid



Q.16 In which state has the Khadi and Village Industries Commission (KVIC) opened the first silk processing plant? खादी और ग्रामोद्योग आयोग (KVIC) ने किस राज्य में पहला रेशम प्रसंस्करण संयंत्र खोला है?

30

1. Tamil Nadu
2. Karnataka
3. Gujarat
4. Maharashtra



Q.17 In which year was the foundation stone for the Gateway of India laid in Bombay (now Mumbai)? बम्बई (अब मुंबई) में गेटवे ऑफ इंडिया की आधारशिला किस वर्ष रखी गई थी?

30

1. 1915
2. 1905
3. 1913
4. 1920



Q.18 In which district of Karnataka is the Brahmagiri Wildlife Sanctuary located? ब्रह्मगिरि वन्यजीव अभयारण्य कर्नाटक के किस जिले में स्थित है?

30

1. Hassan
2. Udupi
3. Mandya
4. Kodagu



Q.19 Which of the following festivals means 'Merry making of the Gods'? निम्नलिखित में से किस त्योहार का अर्थ है 'देवताओं का आनंदमय निर्माण'?

30

1. Makar Sankranti
2. Diwali
3. Pongal
4. Lai Haraoba



Q.20 Which of the following was previously known as 'the Lady Willingdon Park'? निम्नलिखित में से किसे पहले 'लेडी विलिंगडन पार्क' के नाम से जाना जाता था?

30

1. Mughal Gardens
2. Deer Park
3. Lodhi Gardens
4. Buddha Jayanti Park



Q.21 Kolathunadu, Valluvanad and Thekkumkoor were ancient small-time kingdoms in which state of India?

30

कोलाथुनाडु, वल्लुवनाद और थेक्कुमकूर भारत के किस राज्य में प्राचीन छोटे-समय के साम्राज्य थे?

- a) Gujarat
- b) Karnataka
- c) Bihar
- d) Kerala



Most Expected 250 Questions (Super Series)



Q.22 Who is the first and currently the only batsman to score double hundreds in four consecutive test series?

30

लगातार चार टेस्ट श्रृंखलाओं में दोहरा शतक बनाने वाले पहले और वर्तमान में एकमात्र बल्लेबाज कौन हैं?

- a) Brian Lara
- b) A.B. de Villiers
- c) Rohit Sharma
- d) Virat Kohli



Q.23 What is the uniform GST rate that has been fixed up for lottery prizes by the GST Council?

30

जीएसटी परिषद द्वारा लॉटरी पुरस्कारों के लिए एक समान जीएसटी दर क्या तय की गई है?

- a) 18 %
- b) 32 %
- c) 28 %
- d) 10 %



Q.24 Who among the following played the leading lady in the film 'Mission Mangal' that tells the dramatic true story of the women behind India's first mission to Mars?

30

निम्नलिखित में से किसने फिल्म 'मिशन मंगल' में मुख्य महिला की भूमिका निभाई, जो भारत के पहले मंगल मिशन के पीछे की महिलाओं की नाटकीय सच्ची कहानी बताती है?

- a) Vidya Balan
- b) Kareena Kapoor
- c) Deepika Padukone
- d) Kajol



Q.25 Which of these bones is NOT a part of the human ear?

इनमें से कौन सी हड्डी मानव कान का हिस्सा नहीं है?

30

- a) Incus
- b) Femur
- c) Malleus
- d) Stapes



Most Expected 250 Questions (Super Series)





Most Expected 250 Questions (Super Series)



THANK YOU 😊